

Centro  
Universitario  
Cardenal  
Cisneros

# Encuestas docentes

## 2024-25

Titulaciones de Grado  
Modalidad semipresencial

# Encuestas docentes 2024-25

- Los resultados son referentes a las titulaciones de Grado, modalidad semipresencial: Educación Infantil y Educación Primaria.
- En el índice de participación no se han tenido en cuenta las asignaturas optativas. Se remite al informe propio de dichas asignaturas.
- La valoración va del 1 al 10
- Resultados:
  - Cuestiones generales CUCC
  - Cuestiones sobre las asignaturas
  - Cuestiones sobre los profesores

# Índice de participación

	1º	2º	3º	4º	Titulación
<b>Educación Infantil</b>	27,86%	39,77%	21,77%	13,52%	25,73%
<b>Educación Primaria</b>	23,09%	39,16%	48,72%	30,83%	35,45%

# Cuestiones generales sobre el CUCC

1. La plataforma educativa es accesible e intuitiva y me permite realizar adecuadamente mi trabajo como estudiante.
2. Los recursos materiales ofrecidos a través de la plataforma educativa son suficientes y adecuados.
3. La información facilitada a través de la plataforma educativa ha sido adecuada.
4. Las instalaciones del CUCC para las sesiones presenciales son adecuadas.
5. Valoro positivamente al CUCC como centro privado de orientación cristiana.
6. En general, estoy satisfecho con la atención recibida en el CUCC.

# Cuestiones generales sobre el CUCC

1. La plataforma educativa es accesible e intuitiva y me permite realizar adecuadamente mi trabajo como estudiante.

	1°			2°			3°			4°			Titulación		
	N	Media	DT	N	Media	DT	N	Media	DT	N	Media	DT	N	Media	DT
Educación Infantil	2	9,00	1,41	9	8,78	1,48	3	9,00	1,73	5	6,40	4,16	19	8,21	2,55
Educación Primaria	16	9,25	1,13	13	9,23	1,24	13	9,38	1,12	9	8,56	2,24	51	9,16	1,39
<b>Total</b>	<b>18</b>	<b>9,22</b>	<b>1,11</b>	<b>22</b>	<b>9,05</b>	<b>1,33</b>	<b>16</b>	<b>9,31</b>	<b>1,20</b>	<b>14</b>	<b>7,79</b>	<b>3,09</b>	<b>70</b>	<b>8,90</b>	<b>1,81</b>

# Cuestiones generales sobre el CUCC

1. La plataforma educativa es accesible e intuitiva y me permite realizar adecuadamente mi trabajo como estudiante.

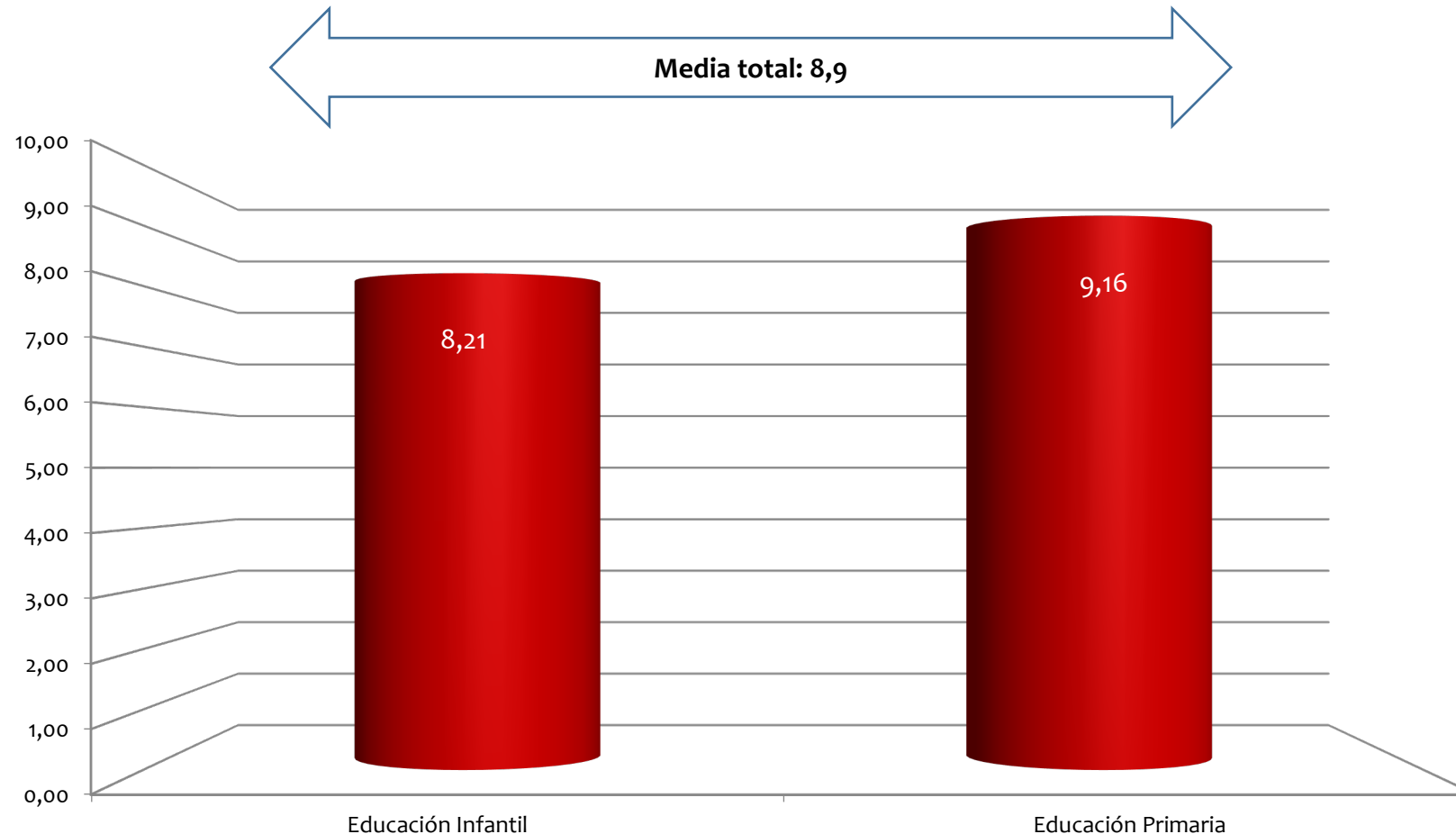

Titulaciones de Grado modalidad semipresencial

# Cuestiones generales sobre el CUCC

**2. Los recursos materiales ofrecidos a través de la plataforma educativa son suficientes y adecuados.**

	1°			2°			3°			4°			Titulación		
	N	Media	DT	N	Media	DT	N	Media	DT	N	Media	DT	N	Media	DT
Educación Infantil	2	9,00	1,41	9	8,56	1,88	3	8,33	1,53	5	6,20	3,27	19	7,95	2,34
Educación Primaria	16	9,00	1,21	13	8,38	1,50	13	9,23	1,24	9	8,56	1,94	51	8,82	1,44
<b>Total</b>	<b>18</b>	<b>9,00</b>	<b>1,19</b>	<b>22</b>	<b>8,45</b>	<b>1,63</b>	<b>16</b>	<b>9,06</b>	<b>1,29</b>	<b>14</b>	<b>7,71</b>	<b>2,64</b>	<b>70</b>	<b>8,59</b>	<b>1,76</b>

# Cuestiones generales sobre el CUCC

2. Los recursos materiales ofrecidos a través de la plataforma educativa son suficientes y adecuados.

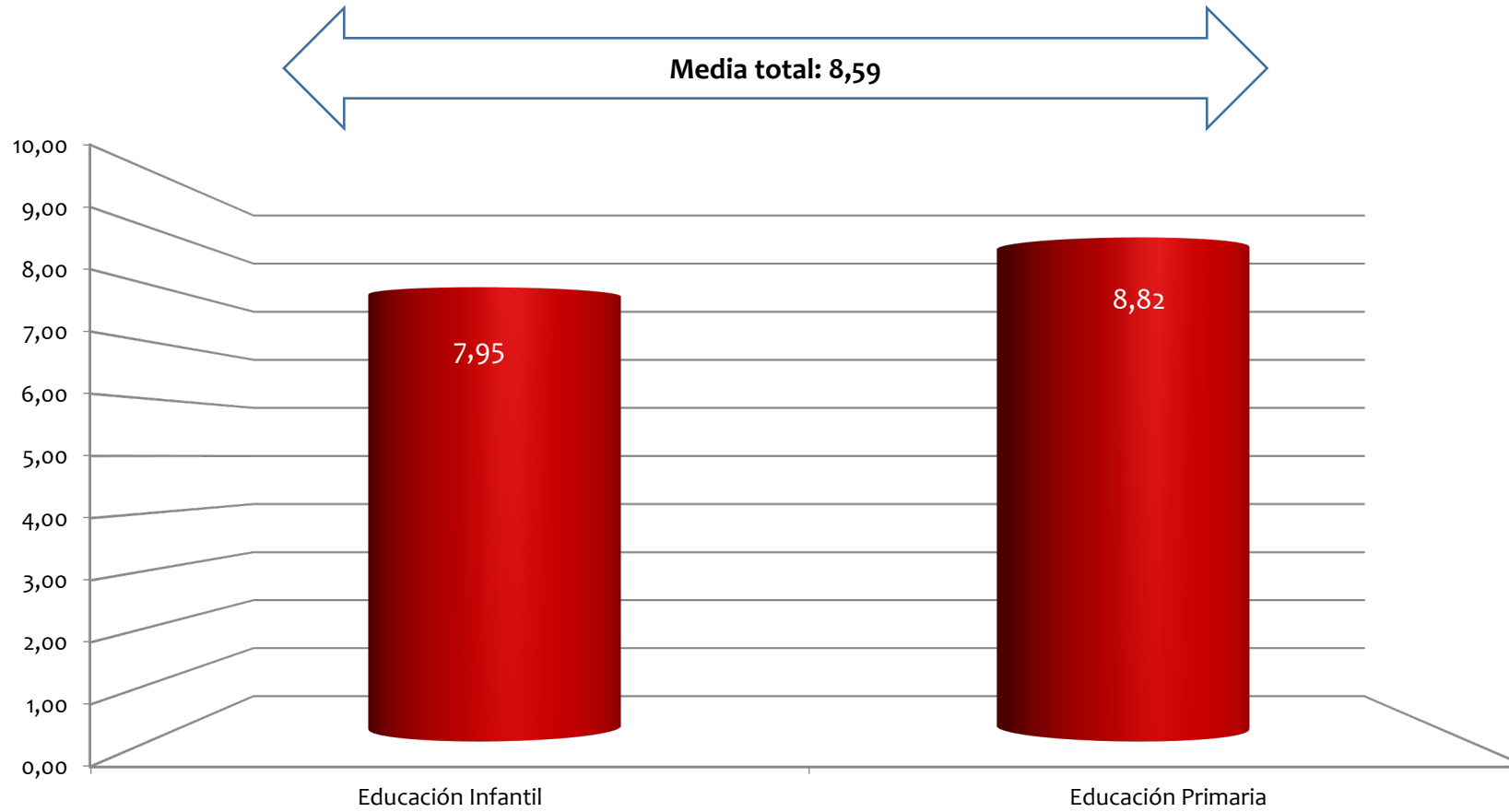

Titulaciones de Grado modalidad semipresencial

# Cuestiones generales sobre el CUCC

## 3. La información facilitada a través de la plataforma educativa ha sido adecuada.

	1°			2°			3°			4°			Titulación		
	N	Media	DT	N	Media	DT	N	Media	DT	N	Media	DT	N	Media	DT
Educación Infantil	2	9,00	1,41	9	8,33	2,06	3	7,33	2,52	5	6,60	3,36	19	7,79	2,44
Educación Primaria	16	9,06	1,18	13	8,46	1,56	13	8,77	1,48	9	8,67	2,60	51	8,76	1,63
Total	18	9,06	1,16	22	8,41	1,74	16	8,50	1,71	14	7,93	2,95	70	8,50	1,92

# Cuestiones generales sobre el CUCC

3. La información facilitada a través de la plataforma educativa ha sido adecuada.

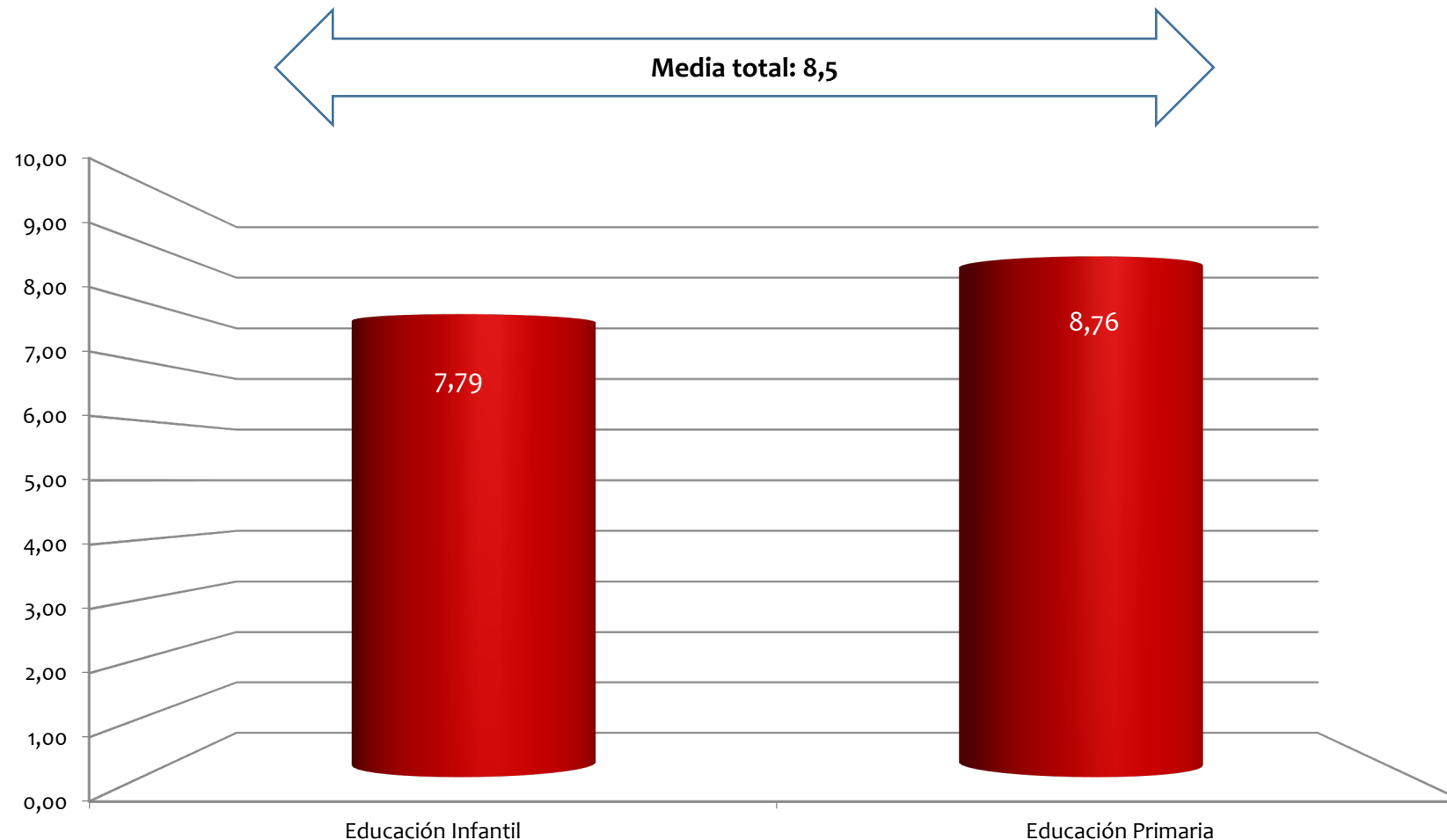

Titulaciones de Grado modalidad semipresencial

# Cuestiones generales sobre el CUCC

## 4. Las instalaciones del CUCC para las sesiones presenciales son adecuadas.

	1°			2°			3°			4°			Titulación		
	N	Media	DT	N	Media	DT	N	Media	DT	N	Media	DT	N	Media	DT
Educación Infantil	2	9,00	1,41	9	9,00	1,50	3	9,00	1,73	5	4,00	3,74	19	7,68	3,11
Educación Primaria	16	9,63	0,72	13	9,77	0,60	13	9,38	1,19	9	8,00	1,94	51	9,31	1,26
Total	18	9,56	0,78	22	9,45	1,10	16	9,31	1,25	14	6,57	3,25	70	8,87	2,05

# Cuestiones generales sobre el CUCC

4. Las instalaciones del CUCC para las sesiones presenciales son adecuadas.

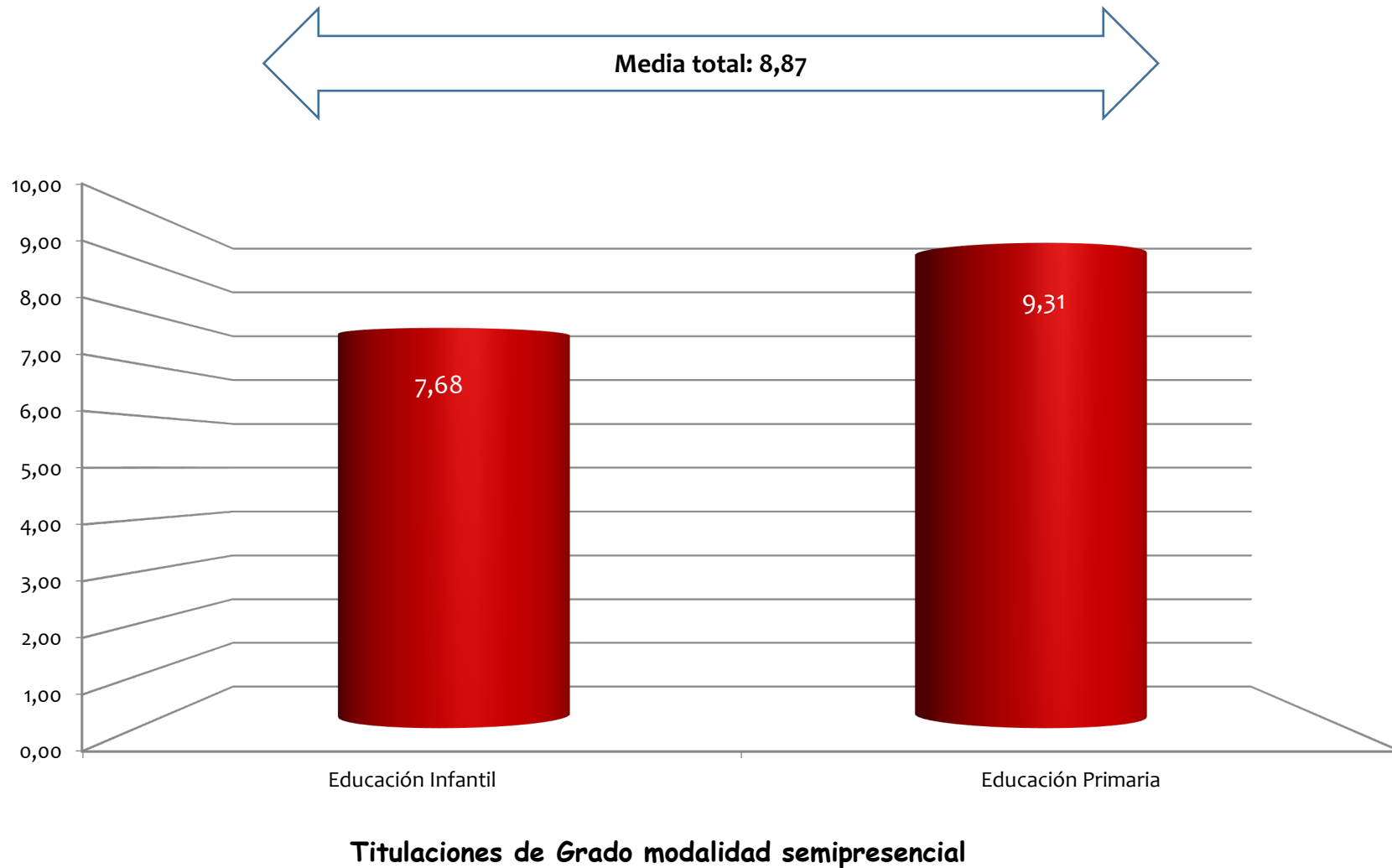

# Cuestiones generales sobre el CUCC

5. Valoro positivamente al Centro Universitario Cardenal Cisneros como centro privado de orientación cristiana.

	1°			2°			3°			4°			Titulación		
	N	Media	DT	N	Media	DT	N	Media	DT	N	Media	DT	N	Media	DT
Educación Infantil	2	9,00	1,41	8	8,50	1,77	3	6,67	3,51	4	5,75	3,40	17	7,59	2,62
Educación Primaria	15	8,53	1,85	12	7,25	3,17	13	8,54	2,18	9	8,22	1,79	49	8,16	2,30
Total	17	8,59	1,77	20	7,75	2,71	16	8,19	2,46	13	7,46	2,54	66	8,02	2,38

Titulaciones de Grado modalidad semipresencial

# Cuestiones generales sobre el CUCC

## 5. Valoro positivamente al Centro Universitario Cardenal Cisneros como centro privado de orientación cristiana.

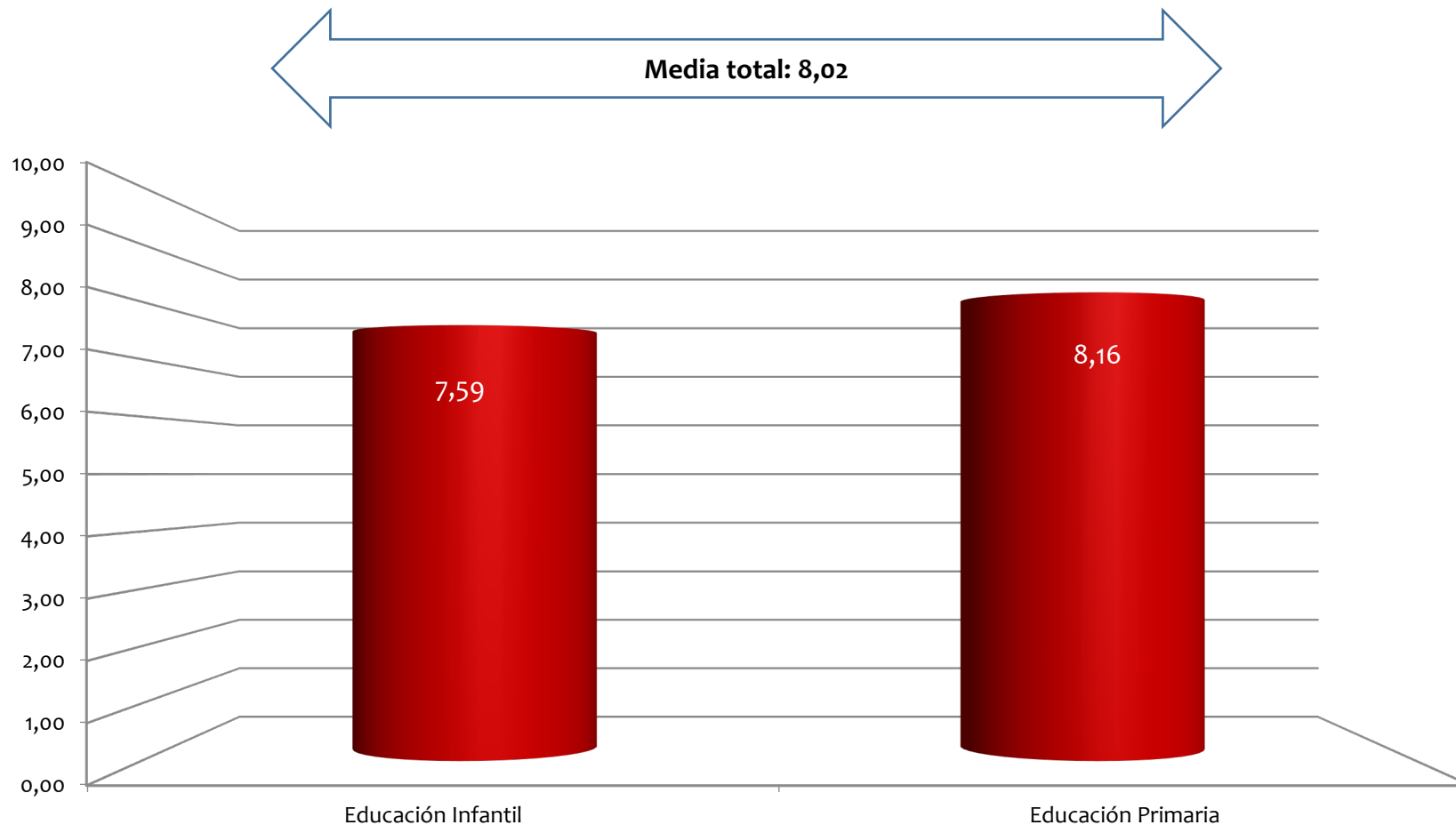

Titulaciones de Grado modalidad semipresencial

# Cuestiones generales sobre el CUCC

6. En general estoy satisfecho con la atención recibida en el CUCC.

	1°			2°			3°			4°			Titulación		
	N	Media	DT	N	Media	DT	N	Media	DT	N	Media	DT	N	Media	DT
Educación Infantil	2	9,00	1,41	9	8,11	2,09	3	7,33	2,52	5	4,60	3,78	19	7,16	2,93
Educación Primaria	16	8,56	2,10	13	9,00	1,29	13	8,15	2,67	9	8,78	1,92	51	8,61	2,03
<b>Total</b>	<b>18</b>	<b>8,61</b>	<b>2,00</b>	<b>22</b>	<b>8,64</b>	<b>1,68</b>	<b>16</b>	<b>8,00</b>	<b>2,58</b>	<b>14</b>	<b>7,29</b>	<b>3,31</b>	<b>70</b>	<b>8,21</b>	<b>2,38</b>

# Cuestiones generales sobre el CUCC

6. En general estoy satisfecho con la atención recibida en el CUCC.

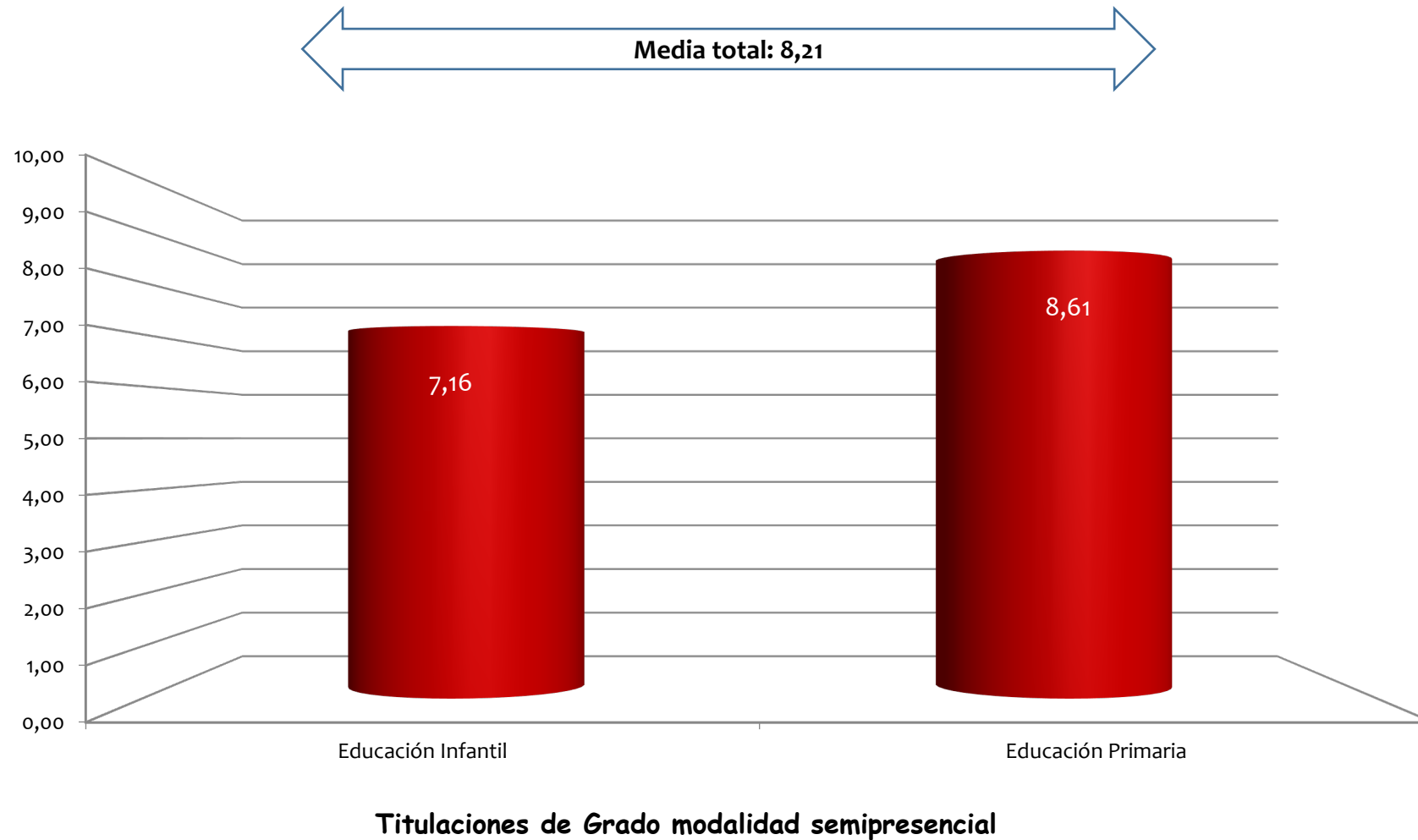

# Cuestiones sobre las asignaturas

1. El desarrollo de la asignatura sigue los contenidos indicados en el programa.
2. Las actividades prácticas ayudan al aprendizaje de la asignatura.
3. El contenido de las jornadas presenciales me ha permitido desarrollar competencias importantes.
4. La carga de trabajo de la asignatura se adecua a los créditos asignados.
5. Se realizan actuaciones de innovación docente que contribuyen a mi formación (ej.: aprendizaje cooperativo, proyectos de investigación, ABP, tertulias dialógicas, etc.)

# Cuestiones sobre las asignaturas

1. El desarrollo de la asignatura sigue los contenidos indicados en el programa.

	1°			2°			3°			4°			Titulación		
	N	Medi a	DT	N	Medi a	DT	N	Medi a	DT	N	Medi a	DT	N	Medi a	DT
Educación Infantil	11	8,00	1,79	17	9,29	1,31	6	9,50	1,22	14	6,43	3,27	48	8,19	2,45
Educación Primaria	62	9,15	1,35	40	9,03	1,61	48	9,06	1,48	9	9,00	1,66	159	9,08	1,46
<b>Total</b>	<b>73</b>	<b>8,97</b>	<b>1,47</b>	<b>57</b>	<b>9,11</b>	<b>1,52</b>	<b>54</b>	<b>9,11</b>	<b>1,45</b>	<b>23</b>	<b>7,43</b>	<b>3,00</b>	<b>207</b>	<b>8,87</b>	<b>1,77</b>

# Cuestiones sobre las asignaturas

1. El desarrollo de la asignatura sigue los contenidos indicados en el programa.

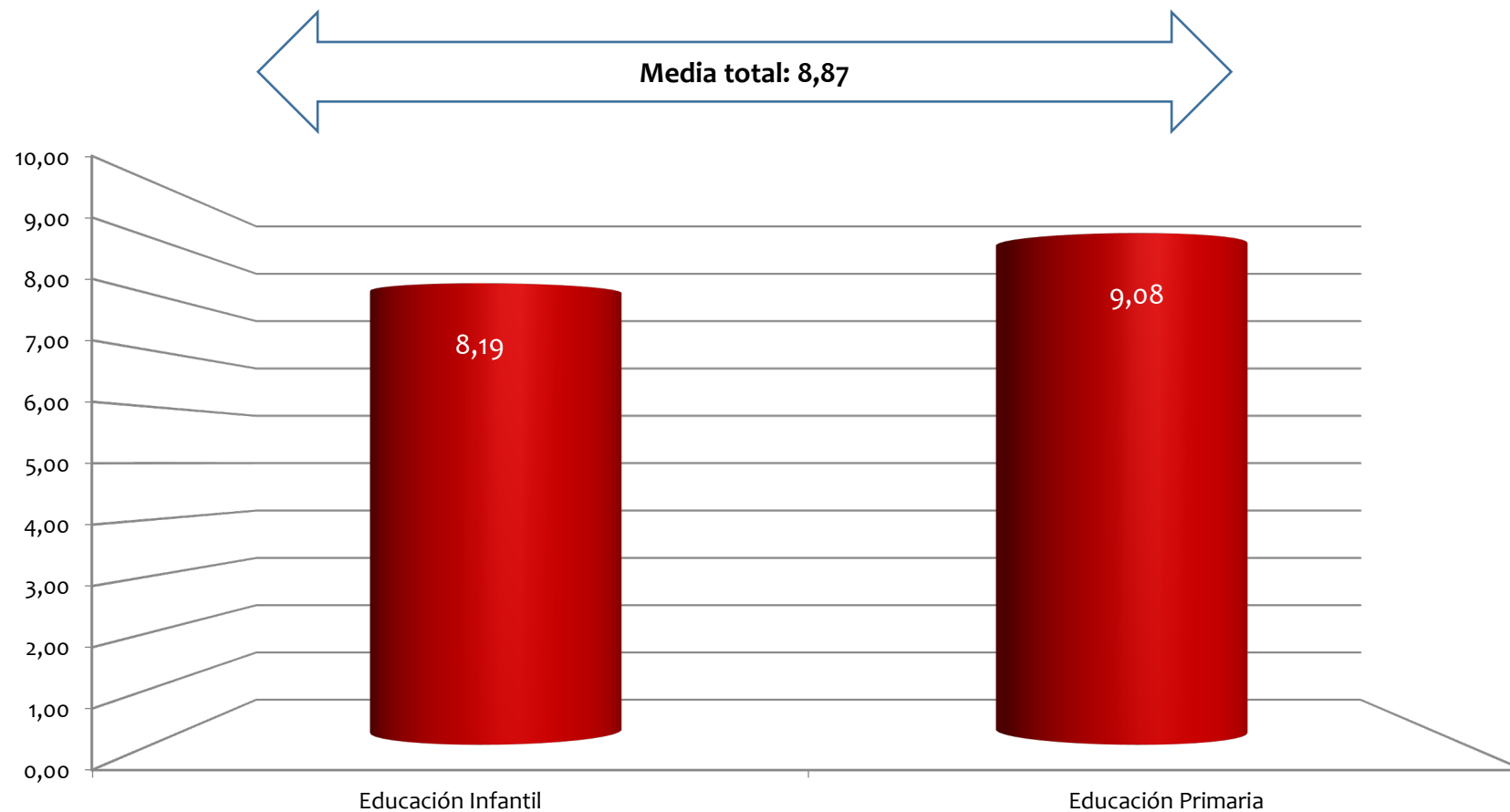

Titulaciones de Grado modalidad semipresencial

# Cuestiones sobre las asignaturas

## 2. Las actividades prácticas ayudan al aprendizaje de la asignatura.

	1°			2°			3°			4°			Titulación		
	N	Media	DT	N	Media	DT	N	Media	DT	N	Media	DT	N	Media	DT
Educación Infantil	11	8,18	1,60	17	9,29	1,45	6	9,33	1,21	14	5,86	3,08	48	8,04	2,50
Educación Primaria	63	8,81	1,37	40	8,25	2,23	48	8,50	2,16	9	8,33	2,18	160	8,55	1,90
Total	74	8,72	1,41	57	8,56	2,07	54	8,59	2,09	23	6,83	2,98	208	8,43	2,06

# Cuestiones sobre las asignaturas

## 2. Las actividades prácticas ayudan al aprendizaje de la asignatura.

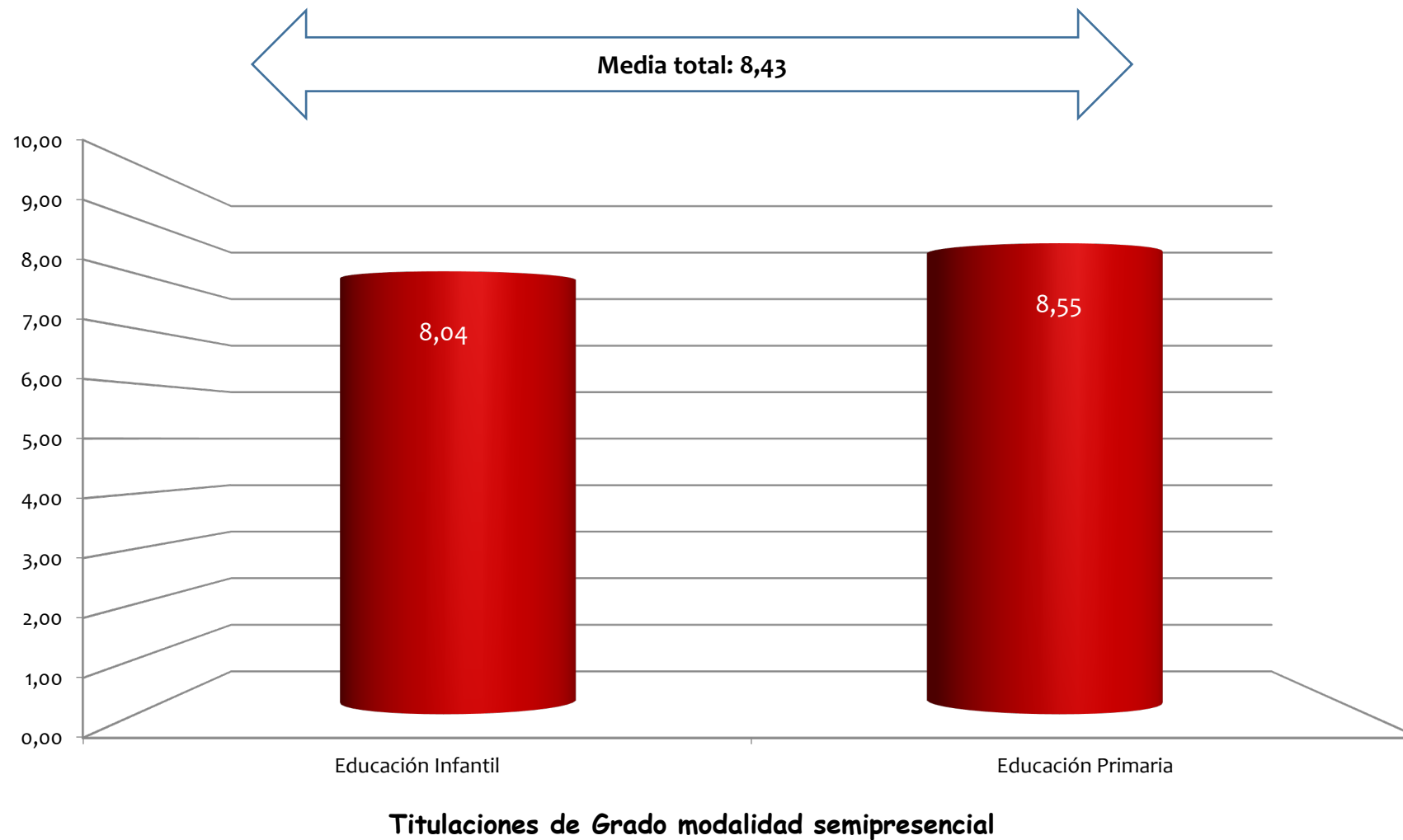

# Cuestiones sobre las asignaturas

**3. El contenido de las jornadas presenciales me ha permitido desarrollar competencias importantes.**

	1°			2°			3°			4°			Titulación		
	N	Media	DT	N	Media	DT	N	Media	DT	N	Media	DT	N	Media	DT
Educación Infantil	11	8,27	1,68	16	8,50	3,03	6	9,00	1,26	13	6,23	2,98	46	7,87	2,71
Educación Primaria	62	8,52	1,72	40	8,43	2,38	47	8,72	1,88	9	8,44	2,19	158	8,55	1,96
<b>Total</b>	<b>73</b>	<b>8,48</b>	<b>1,70</b>	<b>56</b>	<b>8,45</b>	<b>2,56</b>	<b>53</b>	<b>8,75</b>	<b>1,82</b>	<b>22</b>	<b>7,14</b>	<b>2,85</b>	<b>204</b>	<b>8,40</b>	<b>2,17</b>

# Cuestiones sobre las asignaturas

3. El contenido de las jornadas presenciales me ha permitido desarrollar competencias importantes.

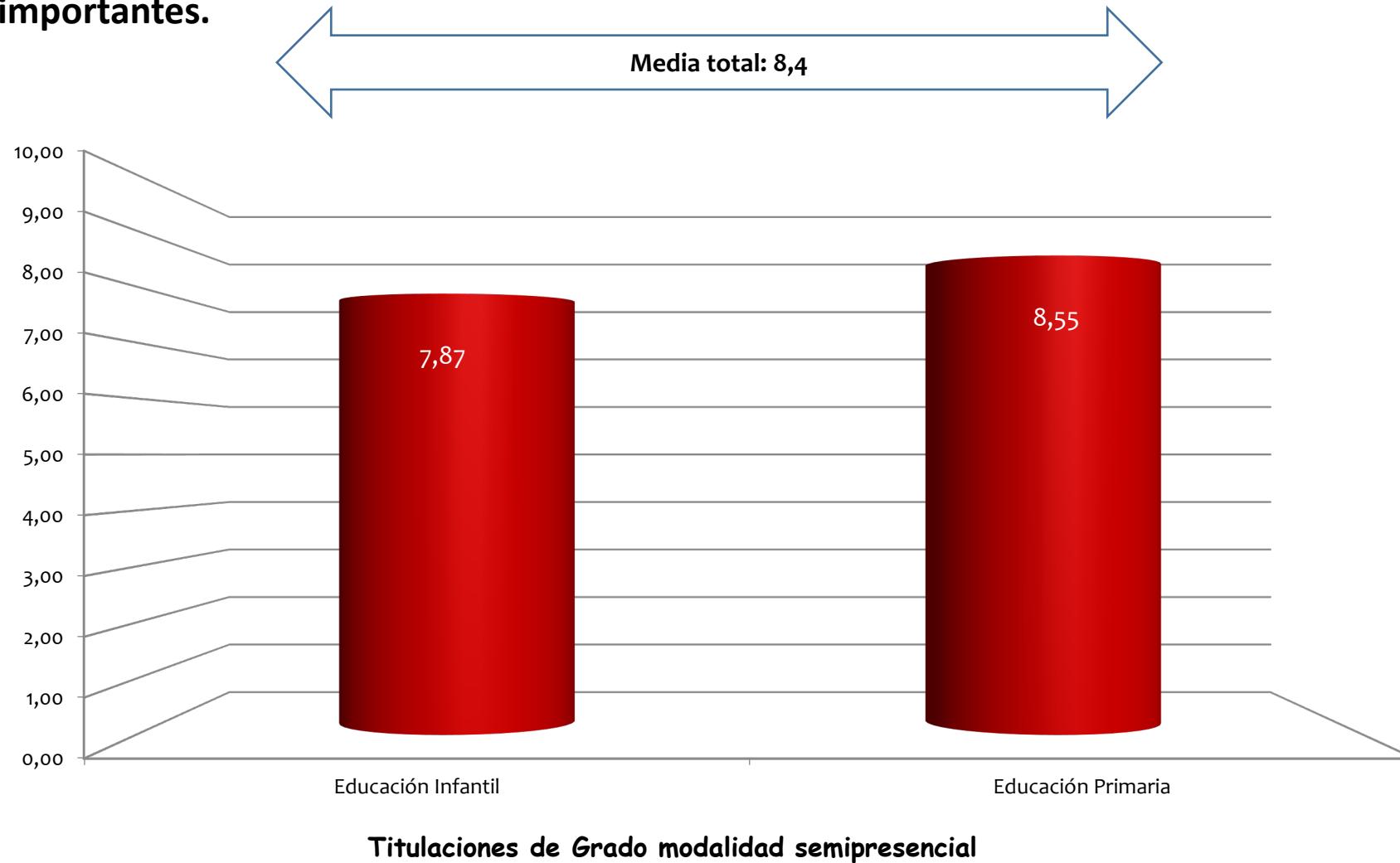

# Cuestiones sobre las asignaturas

4. La carga de trabajo de la asignatura se adecua a los créditos asignados.

	1°			2°			3°			4°			Titulación		
	N	Media	DT	N	Media	DT	N	Media	DT	N	Media	DT	N	Media	DT
Educación Infantil	11	8,18	1,47	17	9,18	1,33	6	8,50	2,07	14	5,36	3,20	48	7,75	2,63
Educación Primaria	63	8,76	1,80	40	8,00	2,06	48	8,23	2,09	9	7,89	3,10	160	8,36	2,05
<b>Total</b>	<b>74</b>	<b>8,68</b>	<b>1,76</b>	<b>57</b>	<b>8,35</b>	<b>1,94</b>	<b>54</b>	<b>8,26</b>	<b>2,07</b>	<b>23</b>	<b>6,35</b>	<b>3,34</b>	<b>208</b>	<b>8,22</b>	<b>2,20</b>

# Cuestiones sobre las asignaturas

4. La carga de trabajo de la asignatura se adecua a los créditos asignados.

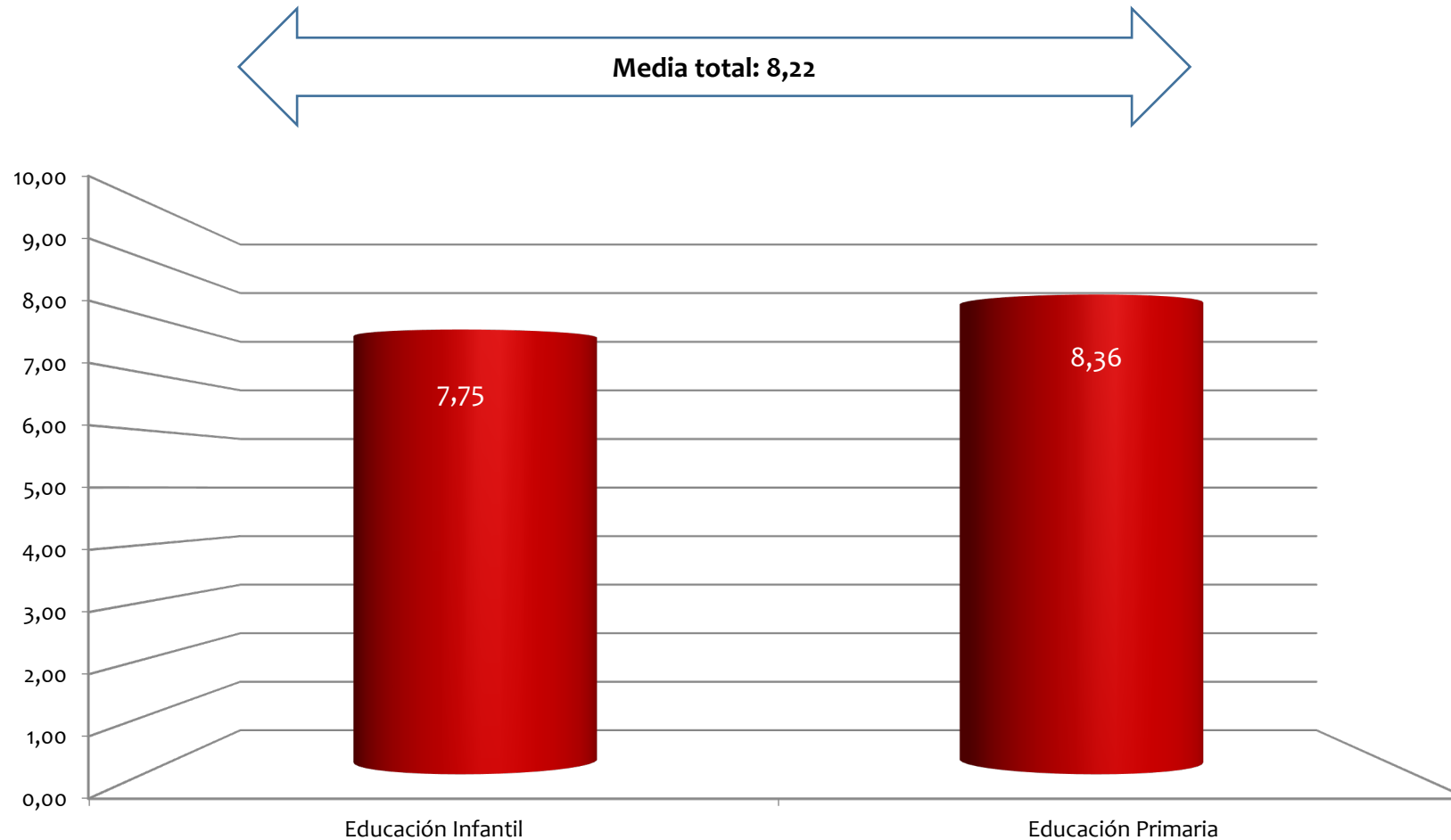

Titulaciones de Grado modalidad semipresencial

# Cuestiones sobre las asignaturas

5. Se realizan actuaciones de innovación docente que contribuyen a mi formación (ej.: aprendizaje cooperativo, proyectos de investigación, ABP, tertulias dialógicas, etc.)

	1°			2°			3°			4°			Titulación		
	N	Media	DT	N	Media	DT	N	Media	DT	N	Media	DT	N	Media	DT
<b>Educación Infantil</b>	11	7,55	2,50	17	8,29	2,62	6	9,00	1,26	14	5,57	3,01	48	7,42	2,82
<b>Educación Primaria</b>	63	8,25	2,09	40	7,45	2,18	48	8,25	2,31	9	8,22	2,86	160	8,05	2,23
<b>Total</b>	74	8,15	2,15	57	7,70	2,33	54	8,33	2,22	23	6,61	3,17	208	7,90	2,39

# Cuestiones sobre las asignaturas

5. Se realizan actuaciones de innovación docente que contribuyen a mi formación (ej.: aprendizaje cooperativo, proyectos de investigación, ABP, tertulias dialógicas, etc.)

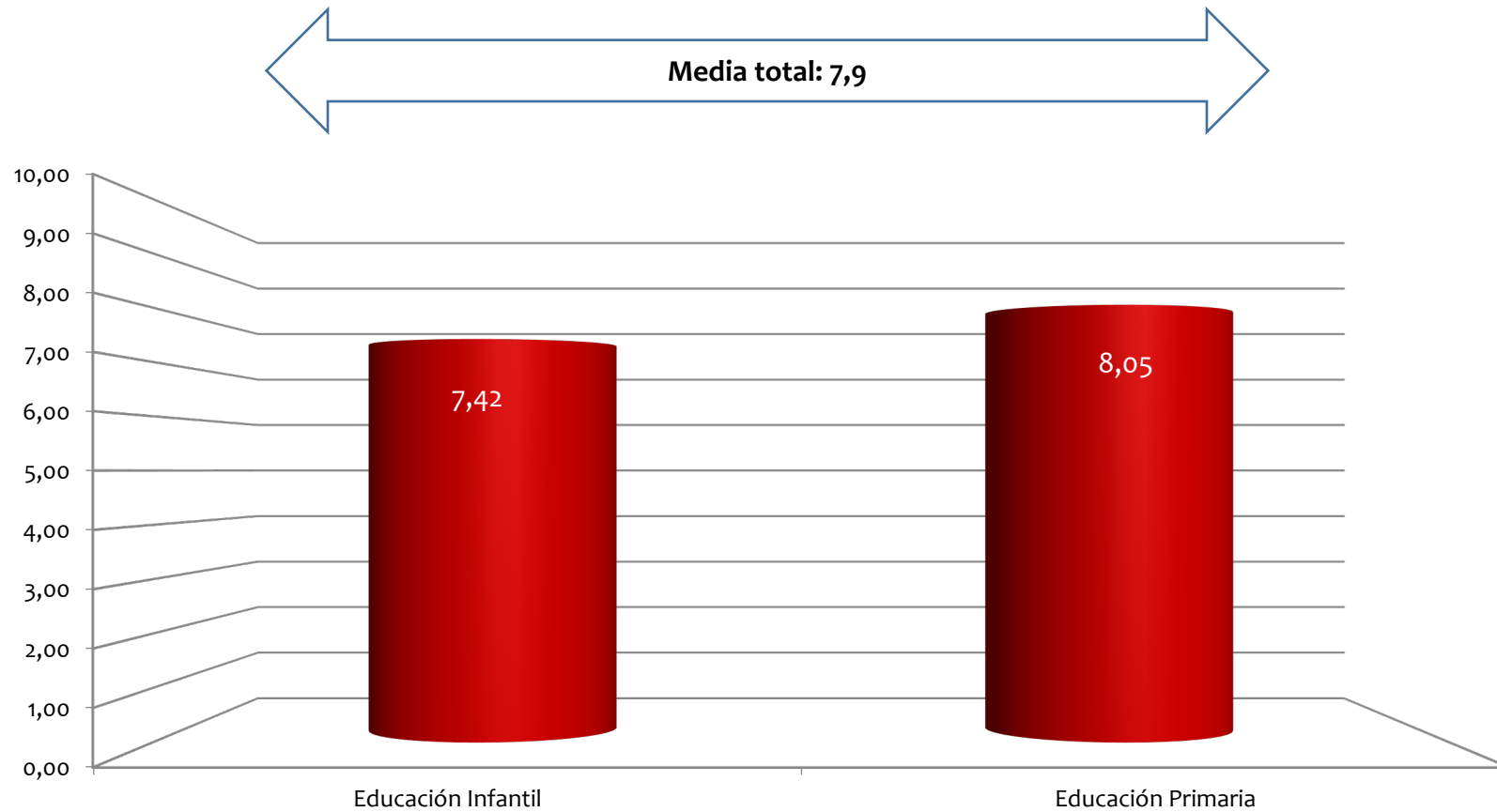

Titulaciones de Grado modalidad semipresencial

# Cuestiones sobre los profesores

1. La guía docente proporcionada por el profesor contiene información suficiente sobre la asignatura (objetivos, contenidos del programa, metodología, evaluación y recursos).
2. El profesor evalúa ajustándose a los contenidos y competencias indicadas en la guía docente.
3. La bibliografía, lecturas y enlaces propuestos ayudan a preparar la asignatura.
4. La calidad de los materiales y documentos presentados es la adecuada para el aprendizaje de la asignatura.
5. La cantidad de los materiales y documentos presentados es la adecuada para el aprendizaje de la asignatura.
6. La metodología utilizada en la asignatura contribuye al aprendizaje de los contenidos.

# Cuestiones sobre los profesores

7. El/la profesor/a ha realizado un seguimiento satisfactorio del trabajo que he realizado como alumno/a.
8. El/la profesor/a ha estado disponible para atender las demandas solicitadas durante el curso.
9. En general, estoy satisfecho/a con la calidad docente del profesor.

# Cuestiones sobre los profesores

1. La guía docente proporcionada por el profesor contiene información suficiente sobre la asignatura (objetivos, contenidos del programa, metodología, evaluación y recursos).

	1°			2°			3°			4°			Titulación		
	N	Media	DT	N	Media	DT	N	Media	DT	N	Media	DT	N	Media	DT
Educación Infantil	11	8,55	1,21	16	8,94	2,05	6	9,33	1,63	15	7,20	2,62	48	8,35	2,16
Educación Primaria	65	9,09	1,41	42	9,07	1,66	48	8,96	1,68	9	9,11	1,05	164	9,05	1,53
Total	76	9,01	1,39	58	9,03	1,76	54	9,00	1,66	24	7,92	2,34	212	8,89	1,71

# Cuestiones sobre los profesores

1. La guía docente proporcionada por el profesor contiene información suficiente sobre la asignatura (objetivos, contenidos del programa, metodología, evaluación y recursos).

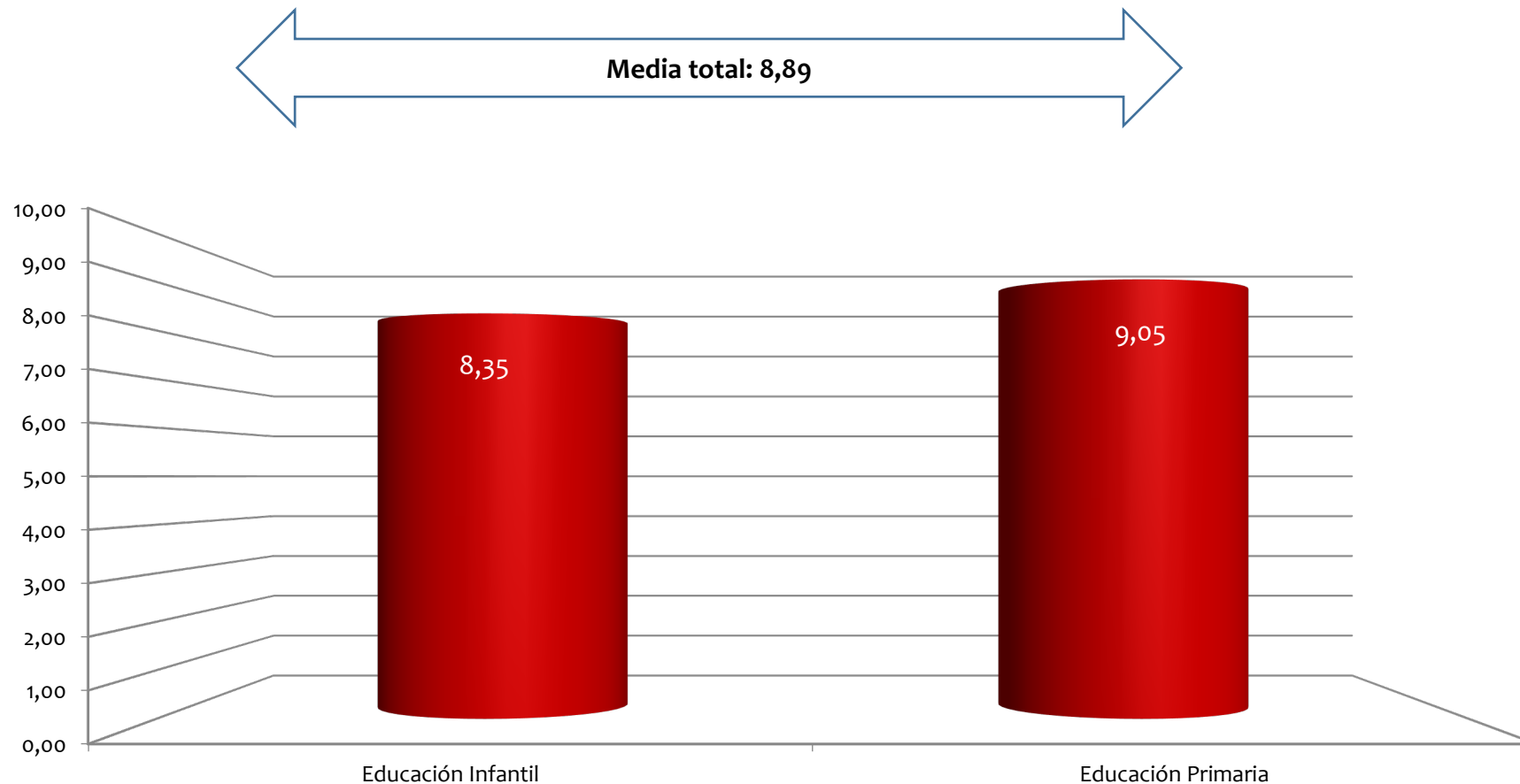

Titulaciones de Grado modalidad semipresencial

# Cuestiones sobre los profesores

2. El profesor evalúa ajustándose a los contenidos y competencias indicadas en la guía docente.

	1°			2°			3°			4°			Titulación		
	N	Media	DT	N	Media	DT	N	Media	DT	N	Media	DT	N	Media	DT
Educación Infantil	11	8,27	1,62	17	9,35	1,27	6	9,33	1,63	15	7,00	2,78	49	8,39	2,16
Educación Primaria	63	8,76	2,00	42	8,60	1,91	48	8,85	1,74	9	8,67	1,66	162	8,74	1,87
Total	74	8,69	1,94	59	8,81	1,78	54	8,91	1,72	24	7,63	2,52	211	8,66	1,94

# Cuestiones sobre los profesores

2. El profesor evalúa ajustándose a los contenidos y competencias indicadas en la guía docente.

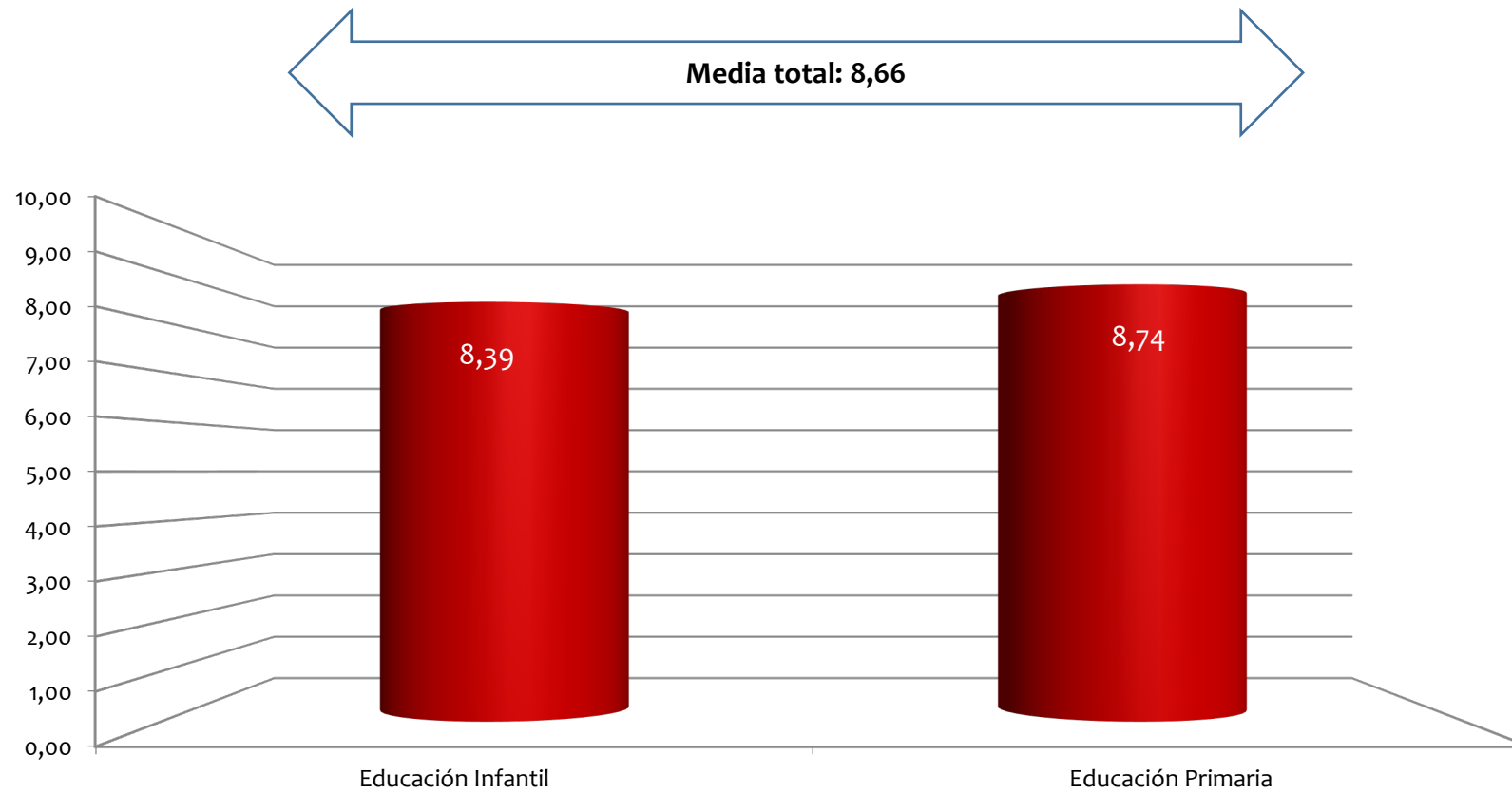

Titulaciones de Grado modalidad semipresencial

# Cuestiones sobre los profesores

## 3. La bibliografía, lecturas y enlaces propuestos ayudan a preparar la asignatura.

	1°			2°			3°			4°			Titulación		
	N	Media	DT	N	Media	DT	N	Media	DT	N	Media	DT	N	Media	DT
Educación Infantil	11	8,45	1,37	17	9,24	1,64	6	8,67	2,07	15	7,27	2,74	49	8,39	2,14
Educación Primaria	65	8,65	1,77	42	8,02	2,10	47	8,51	2,03	9	8,89	1,90	163	8,46	1,94
<b>Total</b>	<b>76</b>	<b>8,62</b>	<b>1,71</b>	<b>59</b>	<b>8,37</b>	<b>2,04</b>	<b>53</b>	<b>8,53</b>	<b>2,02</b>	<b>24</b>	<b>7,88</b>	<b>2,54</b>	<b>212</b>	<b>8,44</b>	<b>1,99</b>

# Cuestiones sobre los profesores

## 3. La bibliografía, lecturas y enlaces propuestos ayudan a preparar la asignatura.

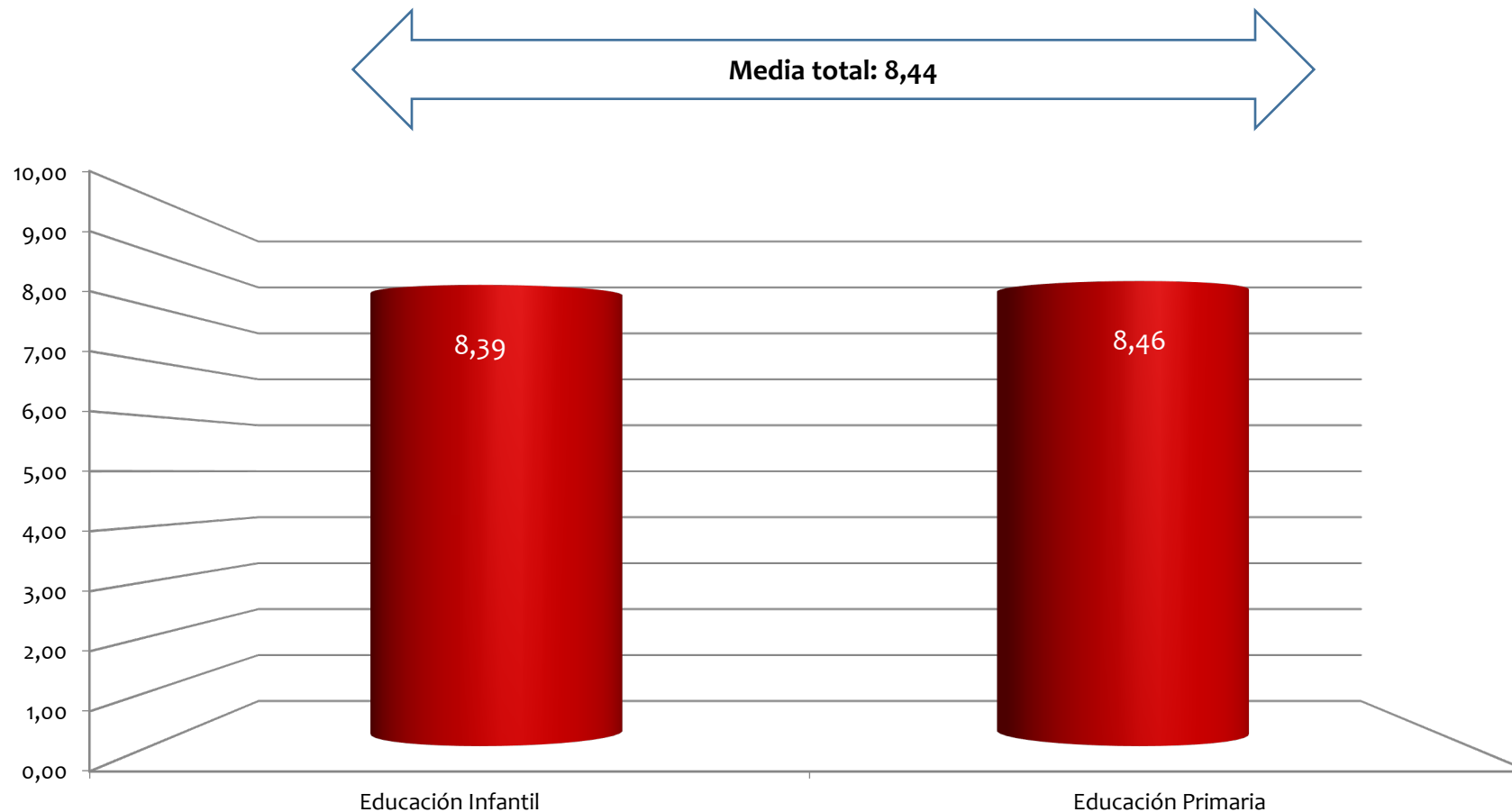

Titulaciones de Grado modalidad semipresencial

# Cuestiones sobre los profesores

**4. La calidad de los materiales y documentos presentados es la adecuada para el aprendizaje de la asignatura.**

	1°			2°			3°			4°			Titulación		
	N	Media	DT	N	Media	DT	N	Media	DT	N	Media	DT	N	Media	DT
Educación Infantil	11	8,55	1,21	17	9,35	1,37	6	8,50	2,35	15	6,47	2,77	49	8,18	2,28
Educación Primaria	65	8,66	2,04	42	8,19	1,98	48	8,25	2,20	9	8,67	1,94	164	8,42	2,06
<b>Total</b>	<b>76</b>	<b>8,64</b>	<b>1,94</b>	<b>59</b>	<b>8,53</b>	<b>1,89</b>	<b>54</b>	<b>8,28</b>	<b>2,19</b>	<b>24</b>	<b>7,29</b>	<b>2,68</b>	<b>213</b>	<b>8,37</b>	<b>2,11</b>

# Cuestiones sobre los profesores

4. La calidad de los materiales y documentos presentados es la adecuada para el aprendizaje de la asignatura.

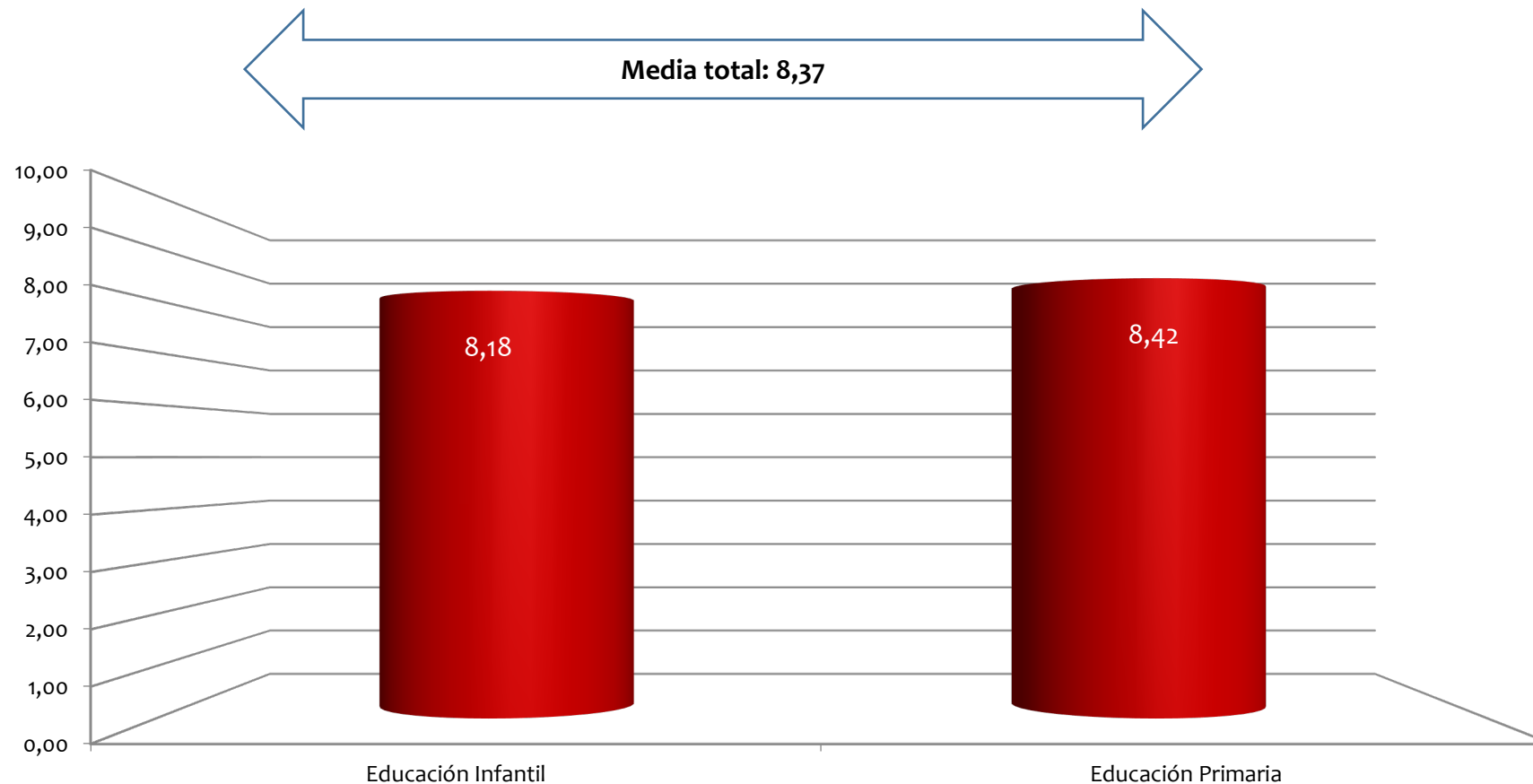

Titulaciones de Grado modalidad semipresencial

# Cuestiones sobre los profesores

5. La cantidad de los materiales y documentos presentados es la adecuada para el aprendizaje de la asignatura.

	1°			2°			3°			4°			Titulación		
	N	Media	DT	N	Media	DT	N	Media	DT	N	Media	DT	N	Media	DT
Educación Infantil	11	8,09	1,22	17	9,00	1,73	6	8,67	2,07	15	6,33	2,82	49	7,94	2,31
Educación Primaria	65	8,68	1,85	42	7,86	2,09	48	8,38	2,26	9	8,67	1,87	164	8,38	2,05
Total	76	8,59	1,78	59	8,19	2,05	54	8,41	2,22	24	7,21	2,72	213	8,28	2,11

# Cuestiones sobre los profesores

5. La cantidad de los materiales y documentos presentados es la adecuada para el aprendizaje de la asignatura.

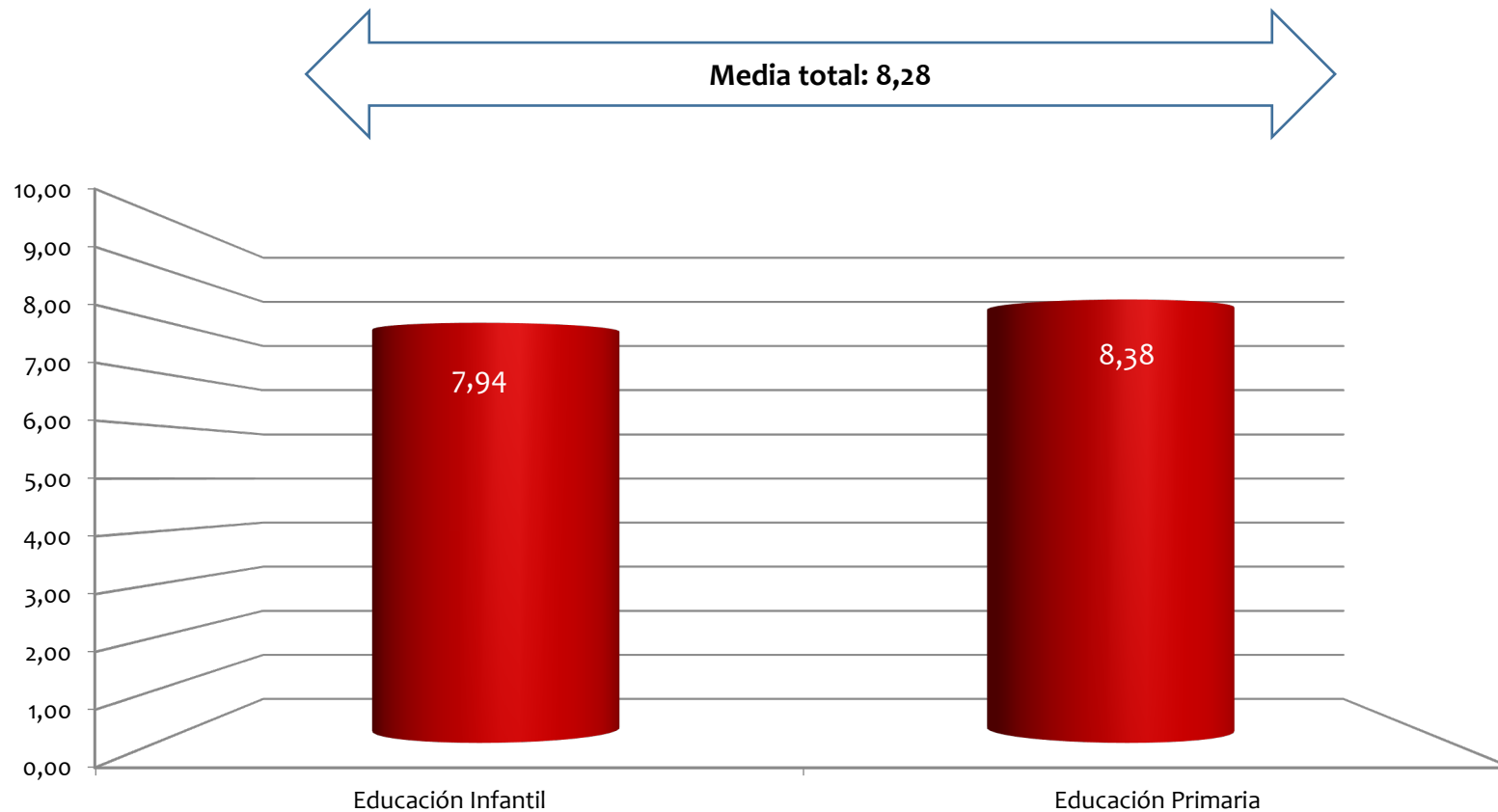

Titulaciones de Grado modalidad semipresencial

# Cuestiones sobre los profesores

6. La metodología utilizada en la asignatura contribuye al aprendizaje de los contenidos.

	1°			2°			3°			4°			Titulación		
	N	Media	DT	N	Media	DT	N	Media	DT	N	Media	DT	N	Media	DT
Educación Infantil	9	8,44	1,24	17	8,59	2,35	6	8,83	2,04	15	5,73	3,06	47	7,68	2,70
Educación Primaria	65	8,37	2,32	42	7,88	2,06	48	8,33	2,44	9	7,89	2,85	164	8,21	2,31
<b>Total</b>	<b>74</b>	<b>8,38</b>	<b>2,21</b>	<b>59</b>	<b>8,08</b>	<b>2,15</b>	<b>54</b>	<b>8,39</b>	<b>2,39</b>	<b>24</b>	<b>6,54</b>	<b>3,11</b>	<b>211</b>	<b>8,09</b>	<b>2,41</b>

# Cuestiones sobre los profesores

6. La metodología utilizada en la asignatura contribuye al aprendizaje de los contenidos.

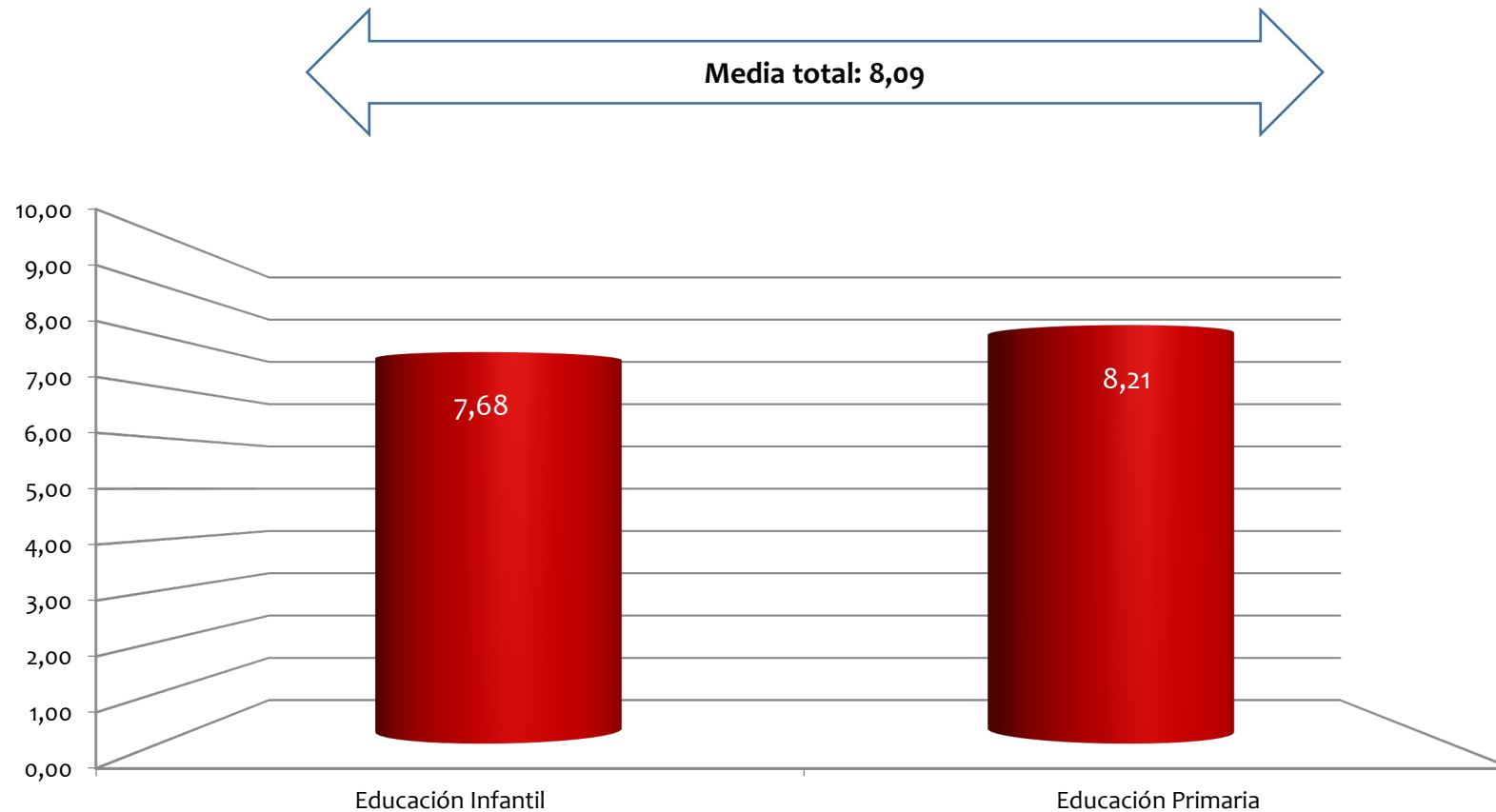

Titulaciones de Grado modalidad semipresencial

# Cuestiones sobre los profesores

**7. El/la profesor/a ha realizado un seguimiento satisfactorio del trabajo que he realizado como alumno/a.**

	1°			2°			3°			4°			Titulación		
	N	Media	DT	N	Media	DT	N	Media	DT	N	Media	DT	N	Media	DT
Educación Infantil	11	8,00	2,37	17	9,12	1,65	6	8,67	2,07	15	6,87	2,75	49	8,12	2,37
Educación Primaria	65	8,40	2,46	42	7,81	2,27	48	9,13	1,70	9	8,33	2,83	164	8,46	2,27
<b>Total</b>	<b>76</b>	<b>8,34</b>	<b>2,44</b>	<b>59</b>	<b>8,19</b>	<b>2,18</b>	<b>54</b>	<b>9,07</b>	<b>1,72</b>	<b>24</b>	<b>7,42</b>	<b>2,81</b>	<b>213</b>	<b>8,38</b>	<b>2,29</b>

# Cuestiones sobre los profesores

7. El/la profesor/a ha realizado un seguimiento satisfactorio del trabajo que he realizado como alumno/a.

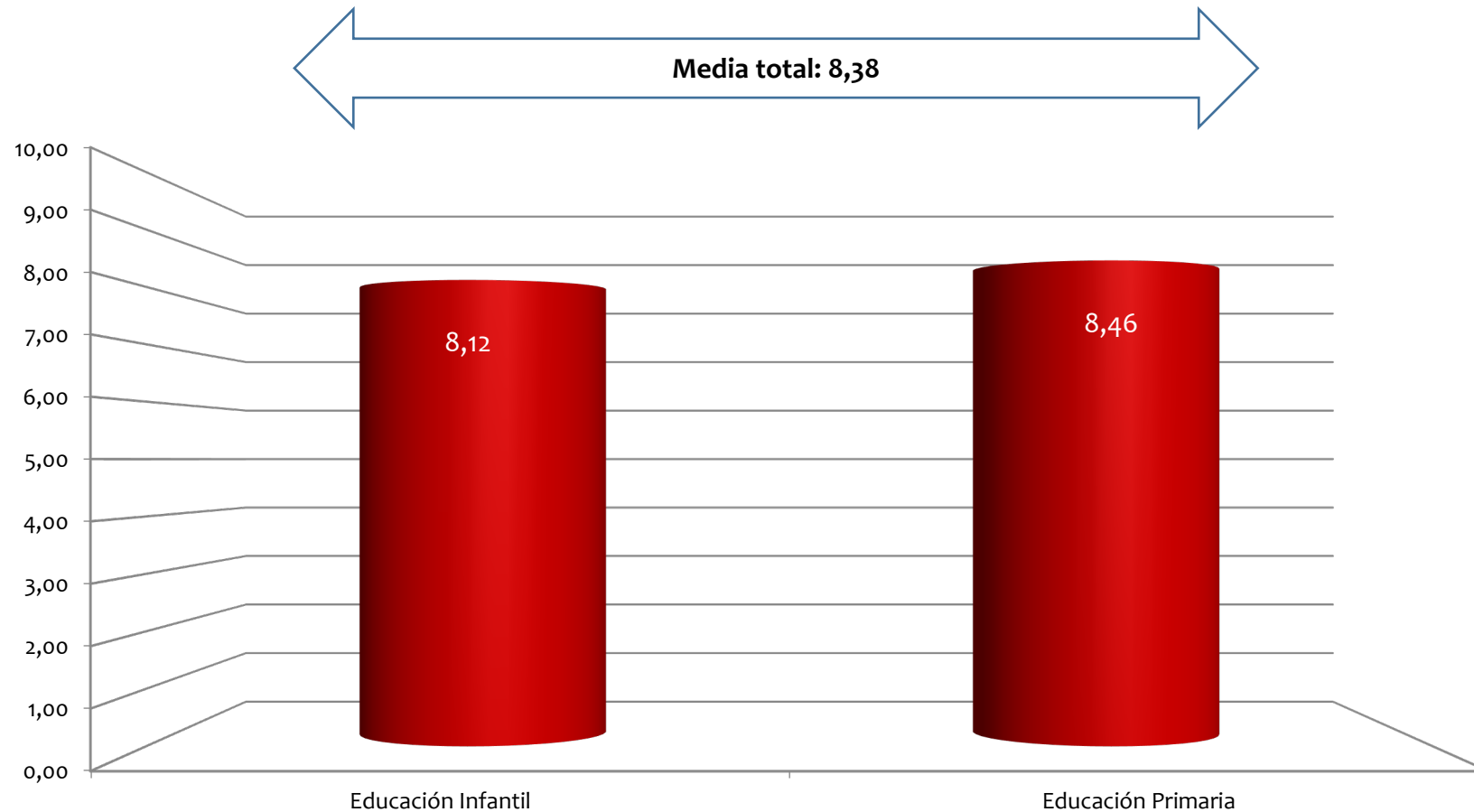

Titulaciones de Grado modalidad semipresencial

# Cuestiones sobre los profesores

**8. El/la profesor/a ha estado disponible para atender las demandas solicitadas durante el curso.**

	1°			2°			3°			4°			Titulación		
	N	Media	DT	N	Media	DT	N	Media	DT	N	Media	DT	N	Media	DT
Educación Infantil	11	8,64	1,80	17	9,53	1,07	6	9,33	1,63	15	7,13	2,97	49	8,57	2,23
Educación Primaria	64	8,98	2,19	42	8,17	2,36	48	9,29	1,30	9	8,78	1,72	163	8,85	2,02
<b>Total</b>	<b>75</b>	<b>8,93</b>	<b>2,13</b>	<b>59</b>	<b>8,56</b>	<b>2,15</b>	<b>54</b>	<b>9,30</b>	<b>1,33</b>	<b>24</b>	<b>7,75</b>	<b>2,66</b>	<b>212</b>	<b>8,79</b>	<b>2,07</b>

# Cuestiones sobre los profesores

8. El/la profesor/a ha estado disponible para atender las demandas solicitadas durante el curso.

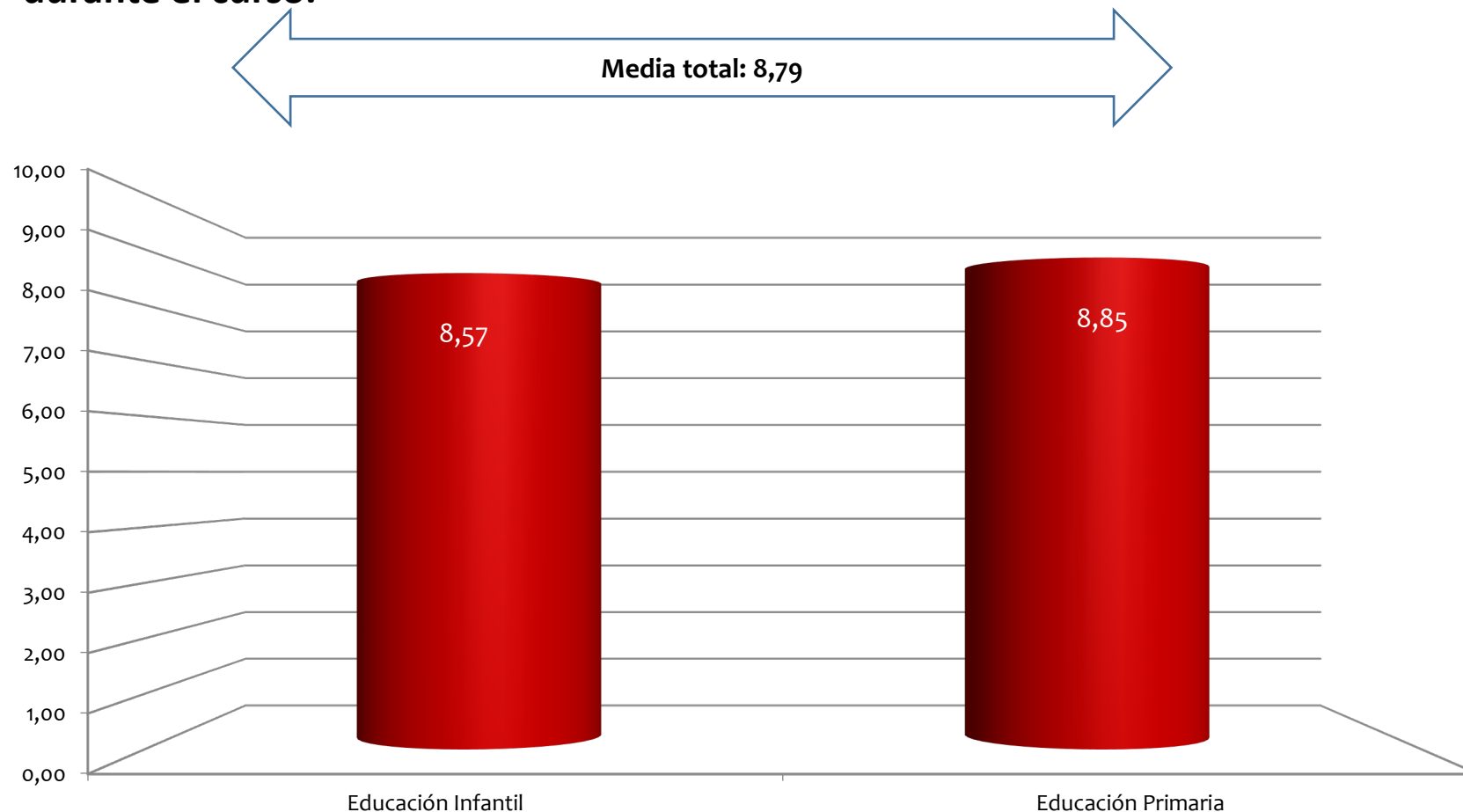

Titulaciones de Grado modalidad semipresencial

# Cuestiones sobre los profesores

## 9. En general estoy satisfecho con la calidad docente del profesor.

	1°			2°			3°			4°			Titulación		
	N	Media	DT	N	Media	DT	N	Media	DT	N	Media	DT	N	Media	DT
Educación Infantil	11	9,00	0,89	17	9,35	1,17	6	8,50	2,35	15	7,00	2,83	49	8,45	2,13
Educación Primaria	65	8,54	2,03	42	8,14	2,19	48	8,90	1,74	9	8,67	1,87	164	8,55	1,99
<b>Total</b>	<b>76</b>	<b>8,61</b>	<b>1,91</b>	<b>59</b>	<b>8,49</b>	<b>2,02</b>	<b>54</b>	<b>8,85</b>	<b>1,80</b>	<b>24</b>	<b>7,63</b>	<b>2,60</b>	<b>213</b>	<b>8,53</b>	<b>2,02</b>

# Cuestiones sobre los profesores

9. En general estoy satisfecho con la calidad docente del profesor.

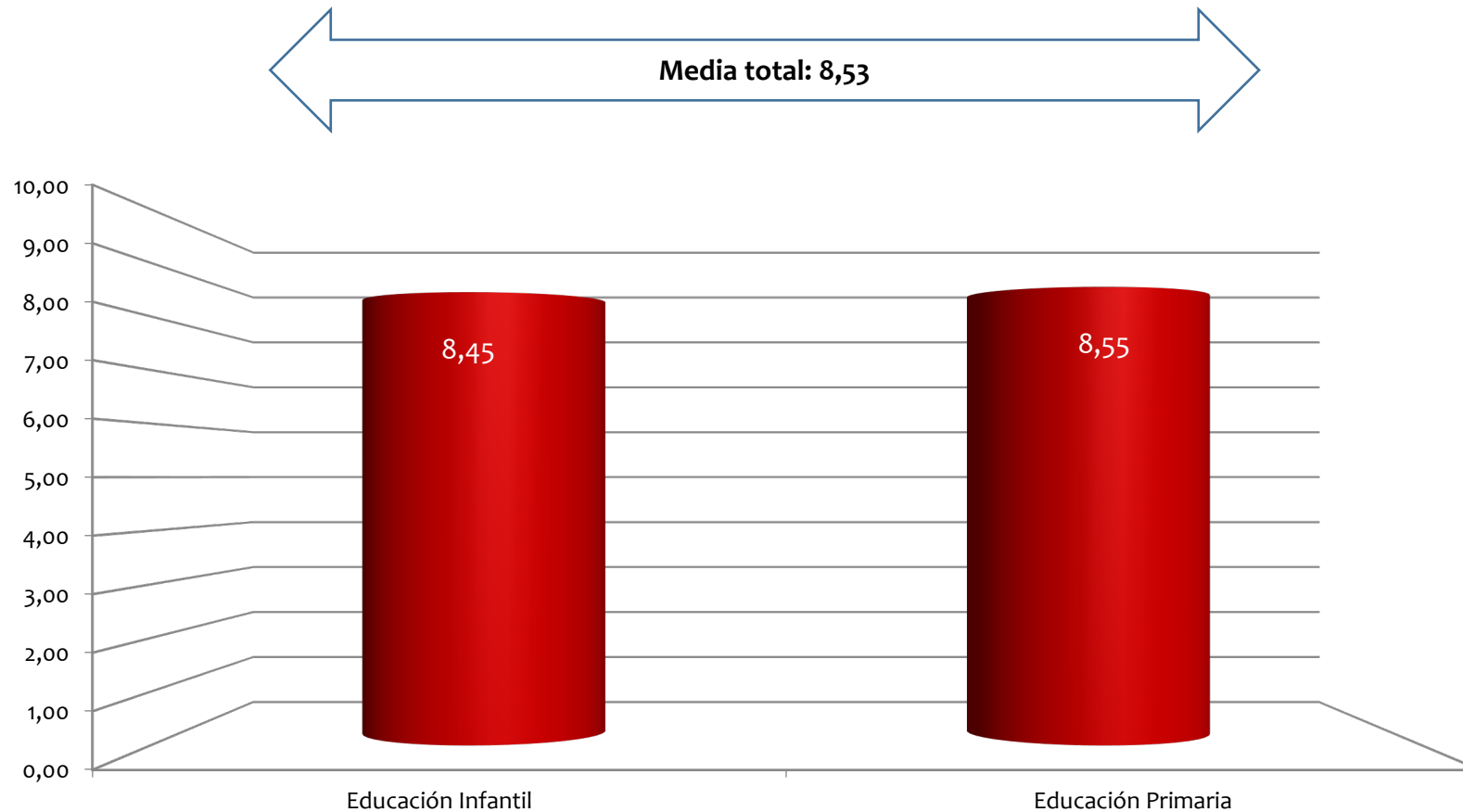

Titulaciones de Grado modalidad semipresencial

# Consulta de las guías docentes

## Por Titulación

	SÍ		NO		N
	N	%	N	%	
Educación Infantil	33	82,50	7	17,50	40
Educación Primaria	158	96,34	6	3,66	164
Optativas	31	96,88	1	3,13	32
<b>Total</b>	<b>222</b>	<b>94,07</b>	<b>14</b>	<b>5,93</b>	<b>236</b>

# Consulta de las guías docentes

## Por Titulación

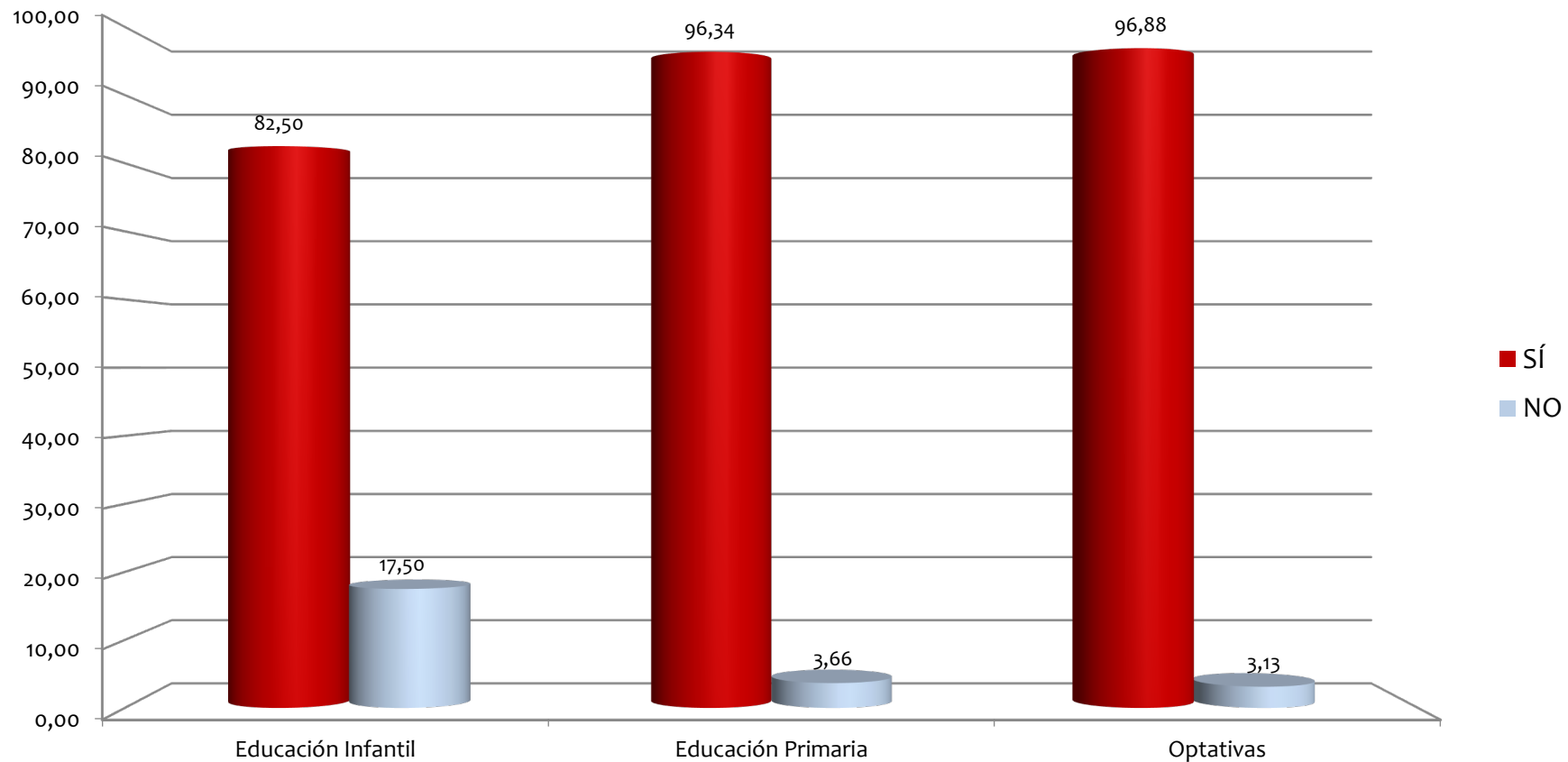

Titulaciones de Grado modalidad semipresencial

# Consulta de las guías docentes

## Por Curso

	Sí		NO		N
	N	%	N	%	
Curso 1°	72	98,63	1	1,37	73
Curso 2°	47	87,04	7	12,96	54
Curso 3°	49	92,45	4	7,55	53
Curso 4°	23	95,83	1	4,17	24
Optativas	31	96,88	1	3,13	32
<b>Total</b>	<b>222</b>	<b>94,07</b>	<b>14</b>	<b>5,93</b>	<b>236</b>

# Consulta de las guías docentes

## Por Curso

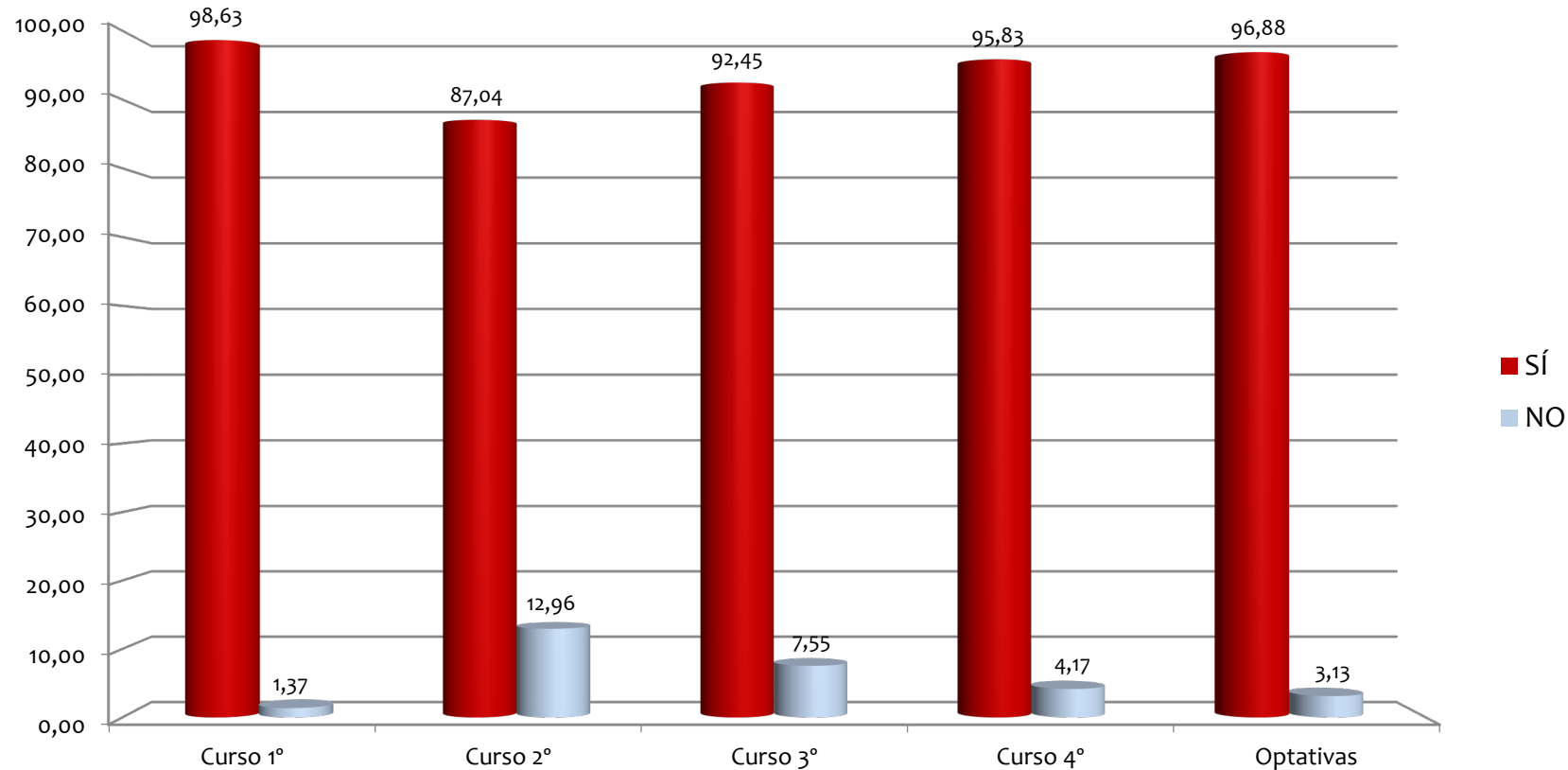

Titulaciones de Grado modalidad semipresencial

# Consulta de las guías docentes

Gráfica general

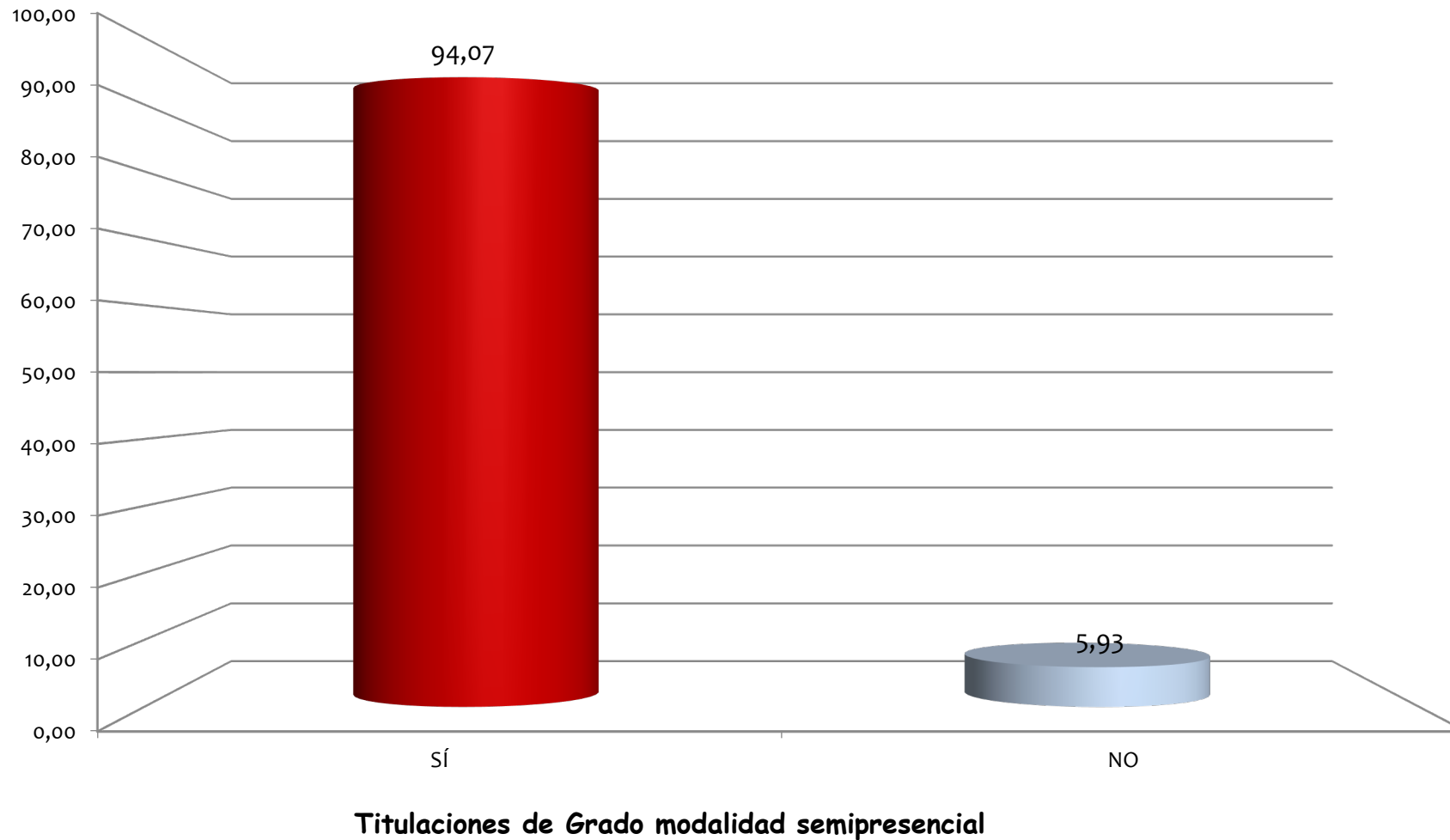

# Grado de asistencia a clase

## Por Titulación

	< 25 %		25-50%		50-75%		>75%		N
	N	%	N	%	N	%	N	%	
<b>Educación Infantil</b>	10	23,81	5	11,90	5	11,90	22	52,38	42
<b>Educación Primaria</b>	8	4,91	9	5,52	18	11,04	128	78,53	163
<b>Optativas</b>	6	18,75	1	3,13	3	9,38	22	68,75	32
<b>Total</b>	<b>24</b>	<b>10,13</b>	<b>15</b>	<b>6,33</b>	<b>26</b>	<b>10,97</b>	<b>172</b>	<b>72,57</b>	<b>237</b>

Titulaciones de Grado modalidad semipresencial

# Grado de asistencia a clase

## Por Titulación

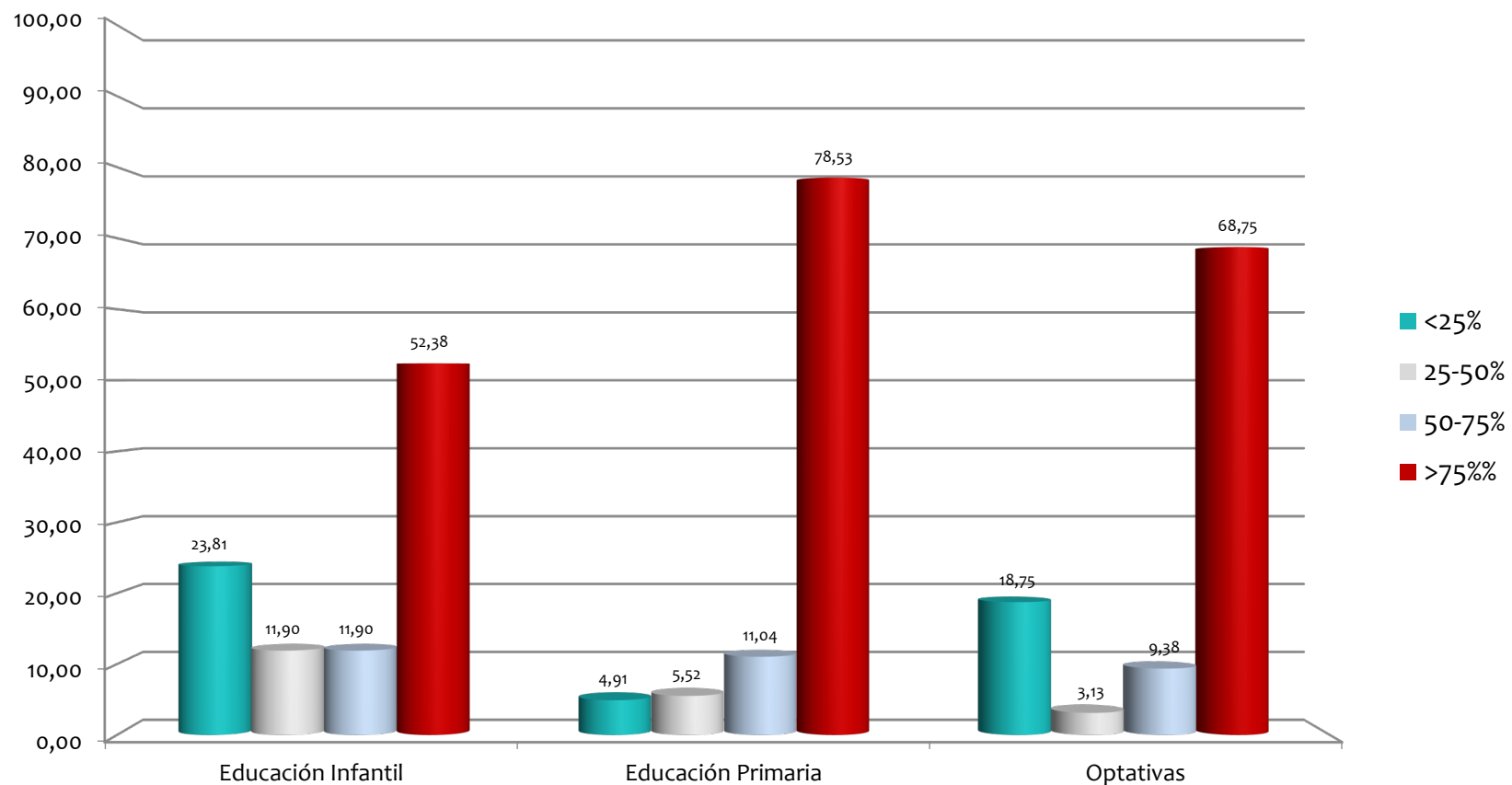

Titulaciones de Grado modalidad semipresencial

# Grado de asistencia a clase

## Por Cursos

	< 25 %		25-50%		50-75%		>75%		N
	N	%	N	%	N	%	N	%	
Curso 1°	7	9,46	7	9,46	6	8,11	54	72,97	74
Curso 2°	5	9,43	3	5,66	3	5,66	42	79,25	53
Curso 3°	0	0,00	3	5,56	9	16,67	42	77,78	54
Curso 4°	6	25,00	1	4,17	5	20,83	12	50,00	24
Optativas	6	18,75	1	3,13	3	9,38	22	68,75	32
<b>Total</b>	<b>24</b>	<b>10,13</b>	<b>15</b>	<b>6,33</b>	<b>26</b>	<b>10,97</b>	<b>172</b>	<b>72,57</b>	<b>237</b>

# Grado de asistencia a clase

## Por Cursos

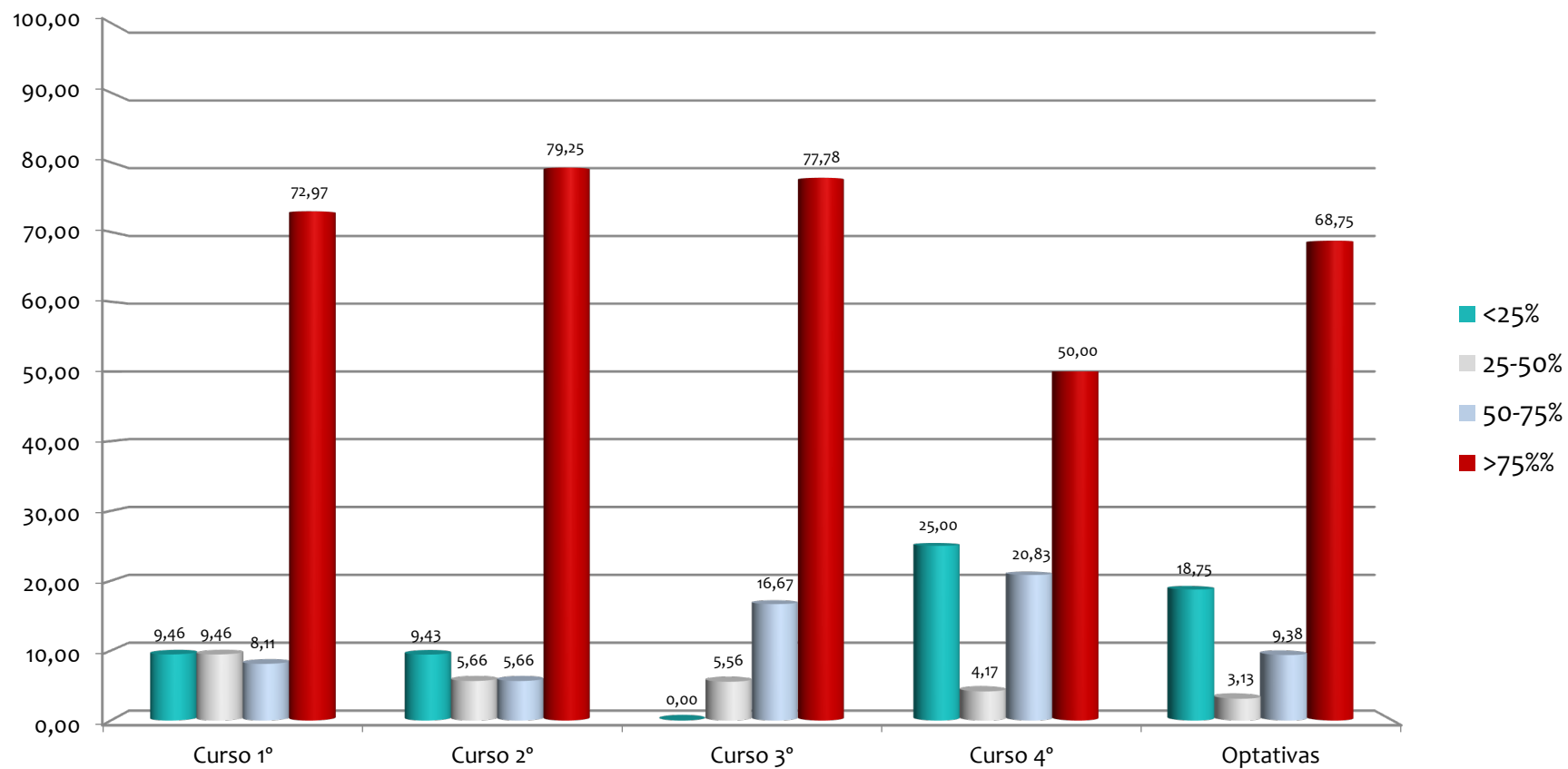

Titulaciones de Grado modalidad semipresencial

# Grado de asistencia a clase

## Gráfica General

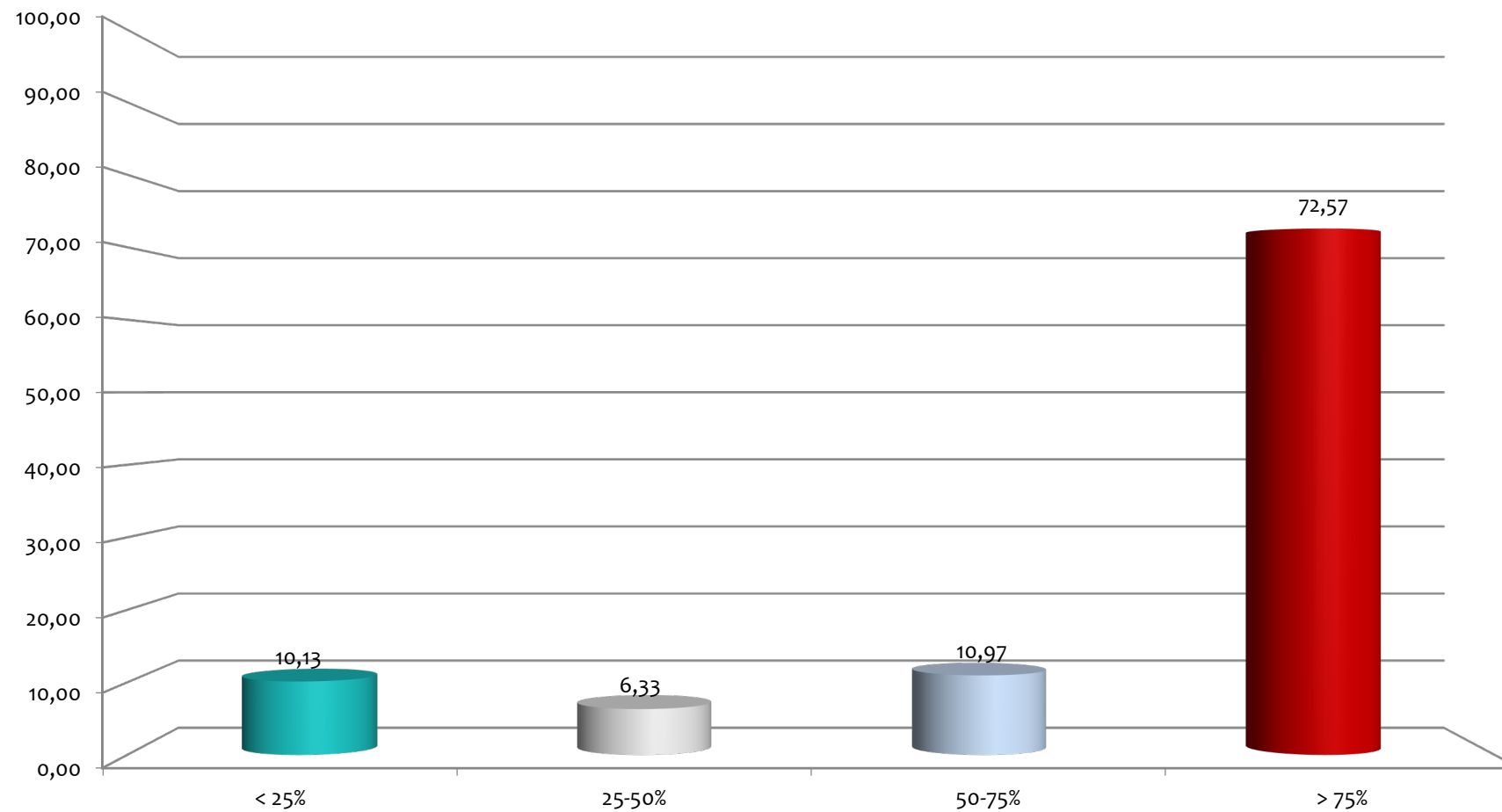

Titulaciones de Grado modalidad semipresencial

Unidad de Calidad CUCC